wersja _5_04 2024_03_12
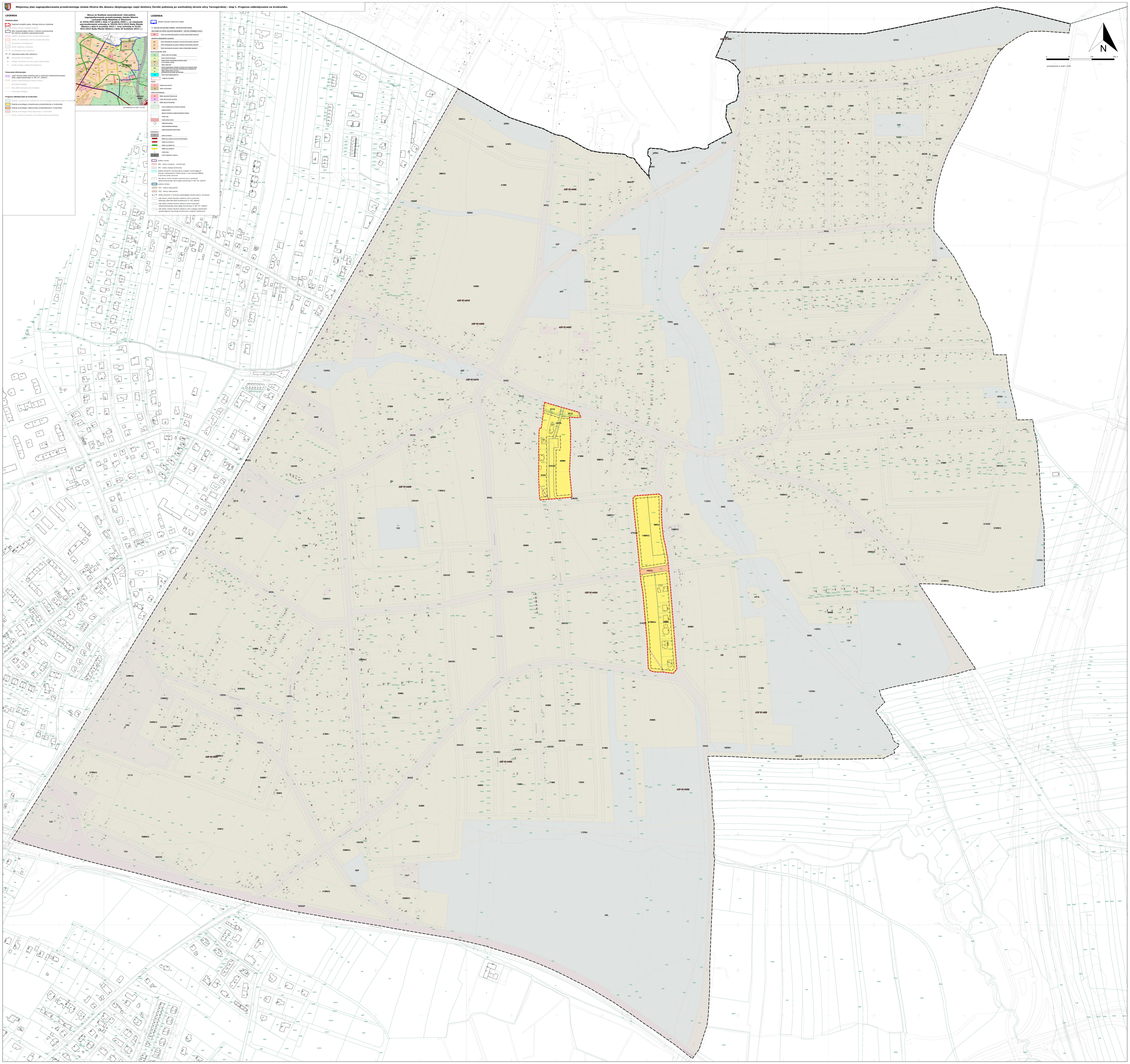
# Miejscowy plan zagospodarowania przestrzennego miasta Gliwice dla obszaru obejmującego część dzielnicy Żerniki położoną po wschodniej stronie ulicy Tarnogórskiej - etap I. Prognoza oddziaływania na środowisko.