

**Uchwała Nr XIX/617/2008  
Rady Miejskiej w Gliwicach**

**z dnia 23 października 2008r.**

**w sprawie: zmian w Uchwale Nr XIV/428/2008 z dnia 14 lutego 2008 r. w sprawie przyjęcia do realizacji pięciu Obszarowych Programów Rewitalizacji dla: Ligoty Zabrskiej, Sośnicy, Łabęd, Kopernika oraz Śródmieścia.**

Na podstawie art. 18 ust. 2 pkt.6 ustawy z dnia 8 marca 1990r. o samorządzie gminnym (tekst jednolity z 2001r. Dz. U. nr 142 poz. 1591 z późniejszymi zmianami) oraz w związku z uchwałą Nr XIV/428/2008 Rady Miejskiej w Gliwicach z dnia 14 lutego 2008 r. w sprawie przyjęcia do realizacji pięciu Obszarowych Programów Rewitalizacji dla: Ligoty Zabrskiej, Sośnicy, Łabęd, Kopernika oraz Śródmieścia i następnie na wniosek Prezydenta Miasta

**Rada Miejska w Gliwicach  
uchwała:**

**§ 1**

Dokonać zmian uchwały nr XIV/428/2008 z dnia 14 lutego 2008 roku poprzez aktualizację Obszarowych Programów Rewitalizacji określonych w załączniku nr 3 dla obszaru Łabędy, nr 4 dla osiedla Kopernika, nr 5 dla obszaru Śródmieścia poprzez nadanie im nowego brzmienia w treści stanowiącej załącznik nr 1, 2, 3 do niniejszej uchwały.

**§ 2**

Wykonanie uchwały powierzyć Prezydentowi Miasta.

**§ 3**

Uchwała wchodzi w życie z dniem podjęcia.

**Przewodniczący  
Rady Miejskiej w Gliwicach**

  
**Marek Pszonak**

### Zmiany do zał. nr 3 (Obszar Łabędy)

1. Zastępuje się Rozdział V Planowane działania w latach 2007 – 2013 na Obszarze Rewitalizacji Łabędy zaktualizowanym Rozdziałem V Planowane działania w latach 2007 – 2013 na Obszarze Rewitalizacji Łabędy w związku z aktualizacją listy projektów.

#### V. Planowane działania w latach 2007 – 2013 na Obszarze Rewitalizacji Łabędy

Źródła finansowania wymienionych działań w Obszarze Rewitalizacji nie ograniczają się wyłącznie do instrumentów wymienionych w VI priorytecie Regionalnego Programu Operacyjnego. Ujęcie rewitalizacji w szerszym kontekście, niż została ona określona w RPO przyczyni się do skuteczniejszej poprawy warunków życia w dzielnicy. W oparciu o Program Rewitalizacji, będący strategicznym dokumentem Samorządu Miasta, możliwe, a nawet pożądane jest aplikowanie o środki finansowe z innych źródeł.

Plan finansowy działań skonstruowany został w oparciu o szersze wytyczne, niż te wynikające z zapisów VI priorytetu RPO. Ograniczenie programu i wyselekcjonowanie wyłącznie tych projektów, które spełniają kryteria kwalifikowalności VI priorytetu RPO pozbawiłoby go sensu, ponieważ w ramach innych programów operacyjnych i osi priorytetowych możliwe jest uzyskanie dofinansowania. Plan finansowy ma charakter indykatywny, gdzie dla dofinansowania UE określono maksymalny możliwy poziom, natomiast w przypadku wkładu własnego beneficjenta, wskazano jego minimalną niezbędną wielkość.

#### 1. Działania w sferze przestrzenno - infrastrukturalnej

Cel strategiczny Ramowego Lokalnego Programu Rewitalizacji Obszarów Miejskich dotyczący sfery przestrzenno-gospodarczej brzmi, jak następuje:

##### Cel 1 – ***Poprawa jakości życia i standardów rozwiązań funkcjonalno-przestrzennych***

Projekty zgłoszone do Obszarowego Programu Rewitalizacji Łabędy – od beneficjentów zewnętrznych i służb miejskich, wpisują się w ten cel strategiczny oraz następujące cele operacyjne:

##### Cel 1.1 – *Zwiększenie kapitału urbanistycznego OR*, zadania:

- Modernizacja skweru Narutowicza / Marksa
- Cmentarz ul. Wrzosowa –ogrodzenie i oświetlenie cmentarza komunalnego
- Ścieżki rowerowe (Zakątek Leśny, Las Łabędzki – Piaskowa)

##### Cel 1.2 *Przeciwdziałanie dekapitalizacji i degradacji zasobów:*

- Zagospodarowanie pustych przestrzeni w harmonii z otoczeniem - budowa małych ogrodów jordanowskich na osiedlu SM GJL
- Przebudowa elewacji i fasady oraz remont Osiedlowego Klubu "Iskierka" ul. Zygmuntowska 36b, prowadzącego działalność szkoleniowo-kulturalną na rzecz środowiska,
- Termoizolacja i remont fasady oraz przebudowa infrastruktury budynku IV Komisariatu KMP przy ul. Strzelców Bytomskich 22

- Termomodernizacja oraz modernizacja budynków oświatowych:
  - Przedszkola Miejskiego nr 34 ul. Chatka Puchatka 9
  - Zespołu Szkół Ogólnokształcących Nr 2 ul. Partyzantów 25
  - Szkoła Podstawowa nr 32 ul. Wrzosowa
- Zastąpienie azbestowych elementów budynków wielorodzinnych materiałami mniej szkodliwymi dla zdrowia człowieka wraz z utylizacją azbestu przy ul.:
  - Kosmonautów 41a, 43
  - Kosmonautów 41, 45
  - Kosmonautów 58 a, b, c
  - Kosmonautów 52
  - Olimpijskiej 1, 1a, 2, 2a, 3, 3a, 4, 4a, 5-5a, 6-6a
  - Kosmonautów 50A

**Cel 1.3 *Rozwój infrastruktury społecznej kulturalnej i turystycznej:***

- Budowa boiska do gier zespołowych o sztucznej nawierzchni, ŁTS ul. Fiołkowa 26
- Modernizacja boisk sportowych przy SP nr 32 ul. Wrzosowa
- Przebudowa boisk sportowych Młodzieżowego Ośrodka Socjoterapii ul. Fiołkowa 24

**Cel 1.5 *Likwidacja uciążliwości komunikacyjnych:***

- Przebudowa ul. Głównej wraz z chodnikami i organizacją ruchu
- Przebudowa ul. Przyszowskiej od ul. Wolności do ul. Toszeckiej (ścieżka rowerowa, zatoki autobusowe)
- Oświetlenie ul. Przyszowskiej
- Modernizacja układu komunikacyjnego wewnątrz i około osiedlowego (SM GJL) w powiązaniu z drogami gminnymi i powiatowymi
- Budowa połączenia ul. Portowej z Hutą Łabędy

**Cel 1.6 *Rozwój infrastruktury technicznej:***

- Wykonanie rozdziału kanalizacji sanitarnej i deszczowej wraz z likwidacją osadników typu "Dywidag"; Osiedle Strzelców Bytomskich (Nałkowskiej 1, 3; Strzelców Bytomskich 13, 13a, 13b, 13c, 15, 17, 19, 21, 23)
- Likwidacja szamb, podłączenie budynków do kanalizacji sanitarnej; ul.: Strzelców Bytomskich 22, 30; Przyszowska 9, 15, 25, 39, 39a; Różana 1, 2, 3, 3a, 12; Fiołkowa 31, Narutowicza 3a, 9, 17; Narcyzów 11; Zielińskiego 5.

Wśród ww. projektów nie jest samodzielnie reprezentowany Cel 1.4 *Likwidacja uciążliwości środowiskowych* (opisanych w pkt.II 1.4 na str.19), co związane jest m.in. z:

- brakiem planów inwestycyjnych PEC dot. rozbudowy sieci sytemu ciepłowniczego w tej dzielnicy, spowodowanym sytuacją finansową mieszkańców (konieczne do poniesienia wydatki inwestycyjne na przyłącze i instalację CO i termorenowację budynku przez odbiorcę oraz zwiększone koszty eksploatacyjne są przeszkodą w ograniczaniu niskiej emisji),
- sąsiedztwem zabudowy mieszkaniowej i przemysłowej w ŚOR

- nierozwiązanym do końca problemem wyprowadzenia transportu ciężkiego z zabudowy mieszkaniowej (dojazd do Huty i nowopowstałych spółek)
- nieuregulowanym stanem własnościowym nieruchomości i urządzeń infrastruktury podziemnej
- niskim stanem świadomości ekologicznej mieszkańców (dzikie wysypiska, degradacja zieleni).

## 2. Działania gospodarcze

Strategiczny Cel 2 – ***Tworzenie warunków dla zrównoważonego rozwoju gospodarczego***

Realizowany będzie przez działania wpisujące się w następujące cele operacyjne:

Cel 2.1 *Wzrost udziału sektorów gospodarki opartej na wiedzy oraz sektora usług w rynku pracy*

- Adaptacja obiektów po ZST na bazę MZUK z zapleczem socjalnym dla utrzymania zieleni miejskiej
- Rozbudowa pawilonu Kwaciarni *GLORIOZA*
- Obsługa ruchu turystycznego po Kanale Gliwickim i na jego obrzeżach

Cel 2.2 *Rozwój zasobów i wzrost atrakcyjności lokali użytkowych*

- Modernizacja lokalu usługowego wraz z renowacją budynku (ul. Metalowców 6)
- Budowa nowych lokali użytkowych wraz z parkingami i zagospodarowaniem terenu (przy ul. Zygmuntowskiej i Strzelców Bytomskich)
- Termorenowacja budynków mieszkalnych

Cel 2.3 *Tworzenie warunków dla różnorodności branżowej zakładów i rozwoju branż zanikających* wiąże się z ww. celem 2.2 jako tworzenie bazy lokalowej pod różnorodną działalność usługową, podnoszącą standard życia i obsługi mieszkańców obszarów rewitalizowanych. Wynajem pomieszczeń powinien być jednak realizowany przy uwzględnieniu priorytetów dla lokowania branż zanikających (zakłady rzemieślnicze, punkty usługowe dla ludności).

Cel 2.4 *Podnoszenie poziomu kwalifikacji zawodowych pracowników* oraz Cel 2.6 *Rozwój usług obsługi biznesu* jest realizowany w Gliwicach centralnie, nie obszarowo (w dzielnicach) dzięki działalności jednej z większych uczelni technicznych – Politechniki Śląskiej oraz niepublicznej Gliwickiej Wyższej Szkoły Przedsiębiorczości. Inkubator Przedsiębiorczości działa przy Agencji Rozwoju Lokalnego na ul. W. Pola 16, a nowe powierzchnie Inkubatora zostaną wkrótce uruchomione przy ul. Bojkowskiej w adaptowanych obiektach po byłej kopalni Gliwice. Przy takim podejściu bardziej istotnym staje się problem sprawnego układu komunikacyjnego, łączącego wszystkie części miasta, w tym transportu komunikacji publicznej.

## 3. Działania w sferze społecznej

Strategiczny Cel 3 ***Wspieranie integracji społecznej i przeciwdziałanie wykluczeniu*** jest reprezentowany w Obszarowym Programie Rewitalizacji Łabędy przez zadania realizujące następujące cele operacyjne:

Cel 3.2 *Przeciwdziałanie peryferyzacji osiedli*

- Przebudowa elewacji i fasady oraz remont Osiedlowego Klubu "Iskierka" prowadzącego działalność szkoleniowo-kulturalną na rzecz środowiska,

- Adaptacja pomieszczeń dla Domu Kultury Łabędy,
- Budowa domu parafialnego rzymskokatolickiej parafii św. Jerzego w Łabędach.

*Cel 3.3 Przeciwdziałanie marginalizacji nieuprzywilejowanych grup społecznych*

- Doposażenie Filii Klubu Abstynentów w Łabędach
- Wczesne wykrywanie problemów alkoholowych w miejscu pracy

*Cel 3.4 Zapewnienie odpowiedniego standardu opieki nad osobami niepełnosprawnymi, starszymi i chorymi oraz dziećmi*

- Przebudowa boisk sportowych Młodzieżowego Ośrodka Socjoterapii

*Cel 3.5 Budowanie płaszczyzny współpracy i partnerstwa z aktywnymi społecznie mieszkańcami*

- Budowa boiska do gier zespołowych o sztucznej nawierzchni dla Łabędzkiego Towarzystwa Sportowego
- Szkoła Młodzieżowych Liderów

#### 4. Zestawienie projektów realizujących działania rewitalizacyjne na OR Łabędy

Nr projektu / Cel	Wnioskodawca	Nazwa projektu i lokalizacja	Produkt	Ilość jedn.	Rezultat	Koszty w tys. zł
1/1.5	Miasto Gliwice – Zarząd Dróg Miejskich	Przebudowa ul Główniej wraz z chodnikami i organizacją ruchu	długość zmodernizowanych dróg na obszarach objętych rewitalizacją	0,94 km	liczba osób korzystających z obiektów infrastruktury drogowej	1 835,0
2/1.6	Zarząd Budynków Miejskich II TBS Sp. z o.o. ul. Warszawska 35B, 44-100 Gliwice	Wykonanie rozdziału kanalizacji sanitarnej i deszczowej wraz z likwidacją osadników typu "Dywidag"; Osiedle Strzelców Bytomskich (Nałkowskiej 1, 3; Strzelców Bytomskich 13, 13a, 13b, 13c, 15, 17, 19, 21, 23)	długość wybudowanej infrastruktury komunalnej w zakresie ochrony środowiska	0,87 km	liczba obiektów zabezpieczonych przed zagrożeniami; długość sieci kanalizacji sanitarnej na terenie gminy; długość sieci kanalizacji deszczowej na terenie gminy	628,95
3/1.6	Zarząd Budynków Miejskich II TBS Sp. z o.o. ul. Warszawska 35B, 44-100 Gliwice	Likwidacja szamb, podłączenie budynków do kanalizacji sanitarnej; ul.: Strzelców Bytomskich 22, 30; Przyszowska 9, 15, 25, 39, 39a; Różana 1, 2, 3, 3a, 12; Fiołkowa 31, Narutowicza 3a, 9, 17; Narcyzów 11; Zielińskiego 5	długość wybudowanej infrastruktury komunalnej w zakresie ochrony środowiska	0,5 km	liczba obiektów zabezpieczonych przed zagrożeniami; liczba gospodarstw domowych/budynków podłączonych do sieci kanalizacji sanitarnej	375,0
4/1.1	Miasto Gliwice - Wydział PU	Modernizacja skweru Narutowicza / Marksa	Liczba obiektów zmodernizowanych na cele kulturalne i turystyczne	1 szt.	Liczba osób korzystających z nowej lokalnej bazy kulturalnej i turystycznej	400,0

Nr projektu / Cel	Wnioskodawca	Nazwa projektu i lokalizacja	Produkt	Ilość jedn.	Rezultat	Koszty w tys. zł
5/1.3	Miasto Gliwice - Wydział IR	Modernizacja boisk szkolnych SP-32 ul. Wrzosowa	Liczba obiektów zmodernizowanych na cele kulturalne i turystyczne	1 szt.	Liczba nowych ofert programowych w zakresie kultury i turystyki	470,0
6/1.1	Miejski Zarząd Usług Komunalnych	Cmentarz ul. Wrzosowa – ogrodzenie i oświetlenie	Pow. wyremontowanej i przebudowanej infrastruktury publicznej na terenie zrewitalizowanym	5 ha	Liczba obiektów zabezpieczonych przed zagrożeniami	850,0
7/1.2	Komenda Miejska Policji	Termoizolacja i remont fasady oraz przebudowa infrastruktury budynku IV Komisariatu KMP ul. Strzelców Bytomskich 22	Powierzchnia wyremontowanej i przebudowanej infrastruktury publicznej na terenie zrewitalizowanym	536 m2	Liczba obiektów zabezpieczonych przed zagrożeniami	200,0
8/1.2 (1.5)	Spółdzielnia Mieszkaniowa "GJL" w Gliwicach ul. Gwarków 38 44-122 Gliwice	Budowa małych ogrodów jordanowskich oraz modernizacja układu komunikacyjnego osiedla Literatów	powierzchnia terenów przeznaczonych na małą infrastrukturę; liczba obiektów infrastr. drogowej zmodernizowanych i wybudowanych	1)2500m <sup>2</sup> 2) 18 szt 3) 12 szt	liczba nowych miejsc pracy powstała w wyniku realizacji projektów turystycznych i kulturalnych; liczba osób korzystających z nowej lokalnej bazy kulturalnej i turystycznej;	716,5
9/1.2	Miasto Gliwice - Wydział IR	Termomodernizacja oraz modernizacja budynków oświatowych: SP-32 ul. Wrzosowa 14	liczba budynków poddanych termorenowacji, liczba budynków przebudowanych/ wyremontowanych na cele edukacyjno/społeczne	1) 1 szt.; 2) 1 szt.	liczba uczniów w szkołach korzystających z wybudowanej/zmodernizowanej infrastruktury edukacyjnej; koszty utrzymania obiektów (zużycie energii elektrycznej, ciepłej, gazu)	950,0

Nr projektu / Cel	Wnioskodawca	Nazwa projektu i lokalizacja	Produkt	Ilość jedn.	Rezultat	Koszty w tys. zł
10/1.2	Miasto Gliwice - Wydział IR	Termomodernizacja oraz modernizacja budynków oświatowych: ZSO Nr 2 ul. Partyzantów 25	liczba budynków przebudowanych /wyremontowanych na cele edukacyjno/społeczne	1 szt.	liczba uczniów w szkołach korzystających z wybudowanej/ zmodernizowanej infrastruktury edukacyjnej; koszty utrzymania obiektów (zużycie energii elektrycznej, ciepłej, gazu)	3 261,0
11/1.2	Miasto Gliwice - Wydział IR	Termomodernizacja oraz modernizacja budynków przedszkoli miejskich: PM 34 ul. Chatka Puchatka 9	liczba budynków przebudowanych/ wyremontowanych na cele edukacyjno-społeczne	1 szt.	liczba dzieci w przedszkolach korzystających z wybudowanej/zmodernizowanej infrastruktury; koszty utrzymania obiektów (zużycie energii elektrycznej, ciepłej, gazu)	345,0
12/1.5	Miasto Gliwice – Wydział PU	Oświetlenie ulic: Głównej i Przyszowskiej	Liczba zmodernizowanych obiektów infrastruktury drogowej	3,12 km	Liczba przestępstw	4 800,0
13/1.5	Miasto Gliwice – ZDM	Przebudowa ul. Przyszowskiej od ul. Wolności do ul. Toszeckiej (ścieżka rowerowa, zatoki autobusowe)	długość zmodernizowanych dróg na obszarach objętych rewitalizacją	2,2 km	liczba nowych punktów usługowych na terenach zrewitalizowanych; liczba osób korzystających z obiektów infrastruktury drogowej	9 470,0
14/1.5	Miasto Gliwice – ZDM	Budowa połączenia ul. Portowej z Hutą Łabędy	długość zmodernizowanych dróg na obszarach objętych rewitalizacją	1,0 km	liczba nowych punktów usługowych na terenach zrewitalizowanych; liczba osób korzystających z obiektów infrastruktury drogowej	55 250,0



Nr projektu / Cel	Wnioskodawca	Nazwa projektu i lokalizacja	Produkt	Ilość jedn.	Rezultat	Koszty w tys. zł
15/1.1	UM Gliwice - IR	Ścieżki rowerowe (Zakątek Leśny, - Os. Kosmonautów -Las Łabędzki – Piaskowa)	liczba wybudowanych obiektów infrastruktury drogowej; powierzchnia wybudowanych obiektów infrastr. drogowej	2,4 km	Liczba nowych ofert programowych w zakresie kultury i turystyki	660,0
16/2.1	Miejski Zarząd Usług Komunalnych ul. Fredry 6, 44-100 Gliwice	Adaptacja obiektów po Zespole Szkół Technicznych na bazę MZUK z zapleczem socjalno-magazynowym dla utrzymania zieleni miejskiej ul. Strzelców Bytomskich 25	powierzchnia zdegradowanych dzielnic i obszarów miast poddanych rehabilitacji	22 445 m <sup>2</sup>	liczba nowych punktów usługowych na terenach zrewitalizowanych; liczba pomieszczeń dostosowanych do wymogów technicznych	4 915,0
17/2.2	Zarząd Budynków Miejskich II Towarzystwo Budownictwa Społecznego Sp. z o.o. ul. Warszawska 35B, 44-100 Gliwice	Modernizacja lokali usługowych wraz z renowacją budynku przy ul. Metalowców 6	Powierzchnia usługowa w budynkach poddanych renowacji	594,9 m <sup>2</sup>	Powierzchnia usługowa faktycznie wykorzystywana Liczba nowych punktów usługowych na terenach zrewitalizowanych	1 450,0
18/2.2	Zarząd Budynków Miejskich II Towarzystwo Budownictwa Społecznego Sp. z o.o. ul. Warszawska 35B, 44-100 Gliwice.	Budowa nowych lokali użytkowych wraz z parkingiem i zagospodarowaniem przyległego terenu przy ul. Zygmuntowskiej	Powierzchnia usługowa w wybudowanych „plombach” Powierzchnia zdegradowanych dzielnic i obszarów miast poddanych rehabilitacji	250 m <sup>2</sup> 8 100 m <sup>2</sup>	Liczba nowych punktów usługowych na terenach zrewitalizowanych	680,0

Nr projektu / Cel	Wnioskodawca	Nazwa projektu i lokalizacja	Produkt	Ilość jedn.	Rezultat	Koszty w tys. zł
19/2.2	Zarząd Budynków Miejskich II Towarzystwo Budownictwa Społecznego Sp. z o.o. ul. Warszawska 35B, 44-100 Gliwice	Budowa nowego lokalu użytkowego wraz parkingiem i zagospodarowaniem terenu przy ul. Strzelców Bytomskich	Powierzchnia usługowa w wybudowanych „plombach” Powierzchnia zdegradowanych dzielnic i obszarów miast poddanych rehabilitacji	70 m <sup>2</sup> 2 400 m <sup>2</sup>	Powierzchnia usługowa faktycznie wykorzystywana	200,0
20/2.2	Spółdzielnia Mieszkaniowa GJL ul. Gwarków 38 44-122 Gliwice	Termorenowacja budynków mieszkalnych	Liczba budynków poddanych termorenowacji Powierzchnia budynków poddanych termorenowacji	szt. m <sup>2</sup>	Liczba obiektów zabezpieczonych przed zagrożeniami Koszty utrzymania obiektów	16 000,0
21/2.1	Gliwicka Agencja Turystyczna SA ul. Jasna 44-100 Gliwice	Obsługa ruchu turystycznego po Kanale Gliwickim i na jego obrzeżach	Liczba obiektów zmodernizowanych na cele kulturalne i turystyczne Powierzchnia usługowa na zrewitalizowanych terenach przemysłowych	szt. 300 m <sup>2</sup>	Liczba nowych ofert programowych w zakresie kultury i turystyki Liczba nowych miejsc pracy powstała w wyniku realizacji projektów turystycznych i kulturalnych, Liczba osób korzystających z bazy turystycznej	4 000,0
22/2.1	Kwiaciarnia „GLOR” Małgorzata Kłapeć ul. Strzelców Bytomskich 4	Rozbudowa pawilonu GLORIOZA	Powierzchnia usługowa na zrewitalizowanych terenach przemysłowych	150 m <sup>2</sup>	Liczba nowych punktów usługowych na terenach zrewitalizowanych	250,0

Nr projektu / Cel	Wnioskodawca	Nazwa projektu i lokalizacja	Produkt	Ilość jedn.	Rezultat	Koszty w tys. zł
23/1.3 (3.5)	Łabędzkie Towarzystwo Sportowe "Łabędy" ul. Fiołkowa 26, 44-100 Gliwice	Budowa boiska do gier zespołowych o sztucznej nawierzchni, Łabędy ul. Fiołkowa 26	powierzchnia zdegradowanych dzielnic i obszarów miast poddanych rehabilitacji, powierzchnia zmodernizowanej lokalnej bazy kulturalnej i turystycznej	7 200 m <sup>2</sup>	liczba nowych ofert programowych w zakresie kultury i turystyki; liczba osób korzystających z nowej lokalnej bazy kulturalnej i turystycznej; liczba osób korzystających z obiektów sportowych	900,0
24/3.2 (1.2)	Spółdzielnia Mieszkaniowa GJL w Gliwicach ul. Gwarków 38, 44-122 Gliwice	Przebudowa elewacji i fasady oraz remont Osiedlowego Klubu "Iskierka" prowadzącego działalność szkoleniowo-kulturalną na rzecz środowiska, ul. Zygmuntowska 36b	liczba i powierzchnia budynków poddanych termorenowacji; Liczba i powierzchnia budynków poddanych remontowi (przebudowie infrastruktury technicznej); liczba budynków przebudowanych na cele edukacyjno-społeczne	1) 1 szt.; 2) 300m <sup>2</sup> ; 3) 1 szt.; 4) 300m <sup>2</sup> ; 5) 1 szt.; 6) 300 m <sup>2</sup> ; 7) 1 szt.;	liczba nowych ofert programowych w zakresie kultury i turystyki; liczba nowych miejsc pracy powstała w wyniku realizacji projektów kulturalnych; liczba osób korzystających z nowej lokalnej bazy kulturalnej; powierzchnia usługowa faktycznie wykorzystywana	262,9
25/3.3	Klub Abstynentów KROKUS Pl. Inwalidów 14	Doposażenie Filii Klubu Abstynentów w Łabędach	Powierzchnia budynków przebudowanych na cele edukacyjno-społeczne	szt. 50 m <sup>2</sup>	Liczba nowych punktów usługowych na terenach zrewitalizowanych	50,0

Nr projektu / Cel	Wnioskodawca	Nazwa projektu i lokalizacja	Produkt	Ilość jedn.	Rezultat	Koszty w tys. zł
26/1.3 (3.4)	Miasto Gliwice - IR	Przebudowa boisk sportowych Młodzieżowego Ośrodka Socjoterapii ul. Fiołkowa 24	powierzchnia zdegradowanych dzielnic i obszarów miast poddanych rehabilitacji, powierzchnia zmodernizowanej lokalnej bazy kulturalnej i turystycznej	450 m <sup>2</sup>	liczba osób korzystających z nowej lokalnej bazy kulturalnej i turystycznej; liczba osób korzystających z obiektów sportowych	129,0
27/3.2	Miejski Dom Kultury	Adaptacja pomieszczeń dla Domu Kultury Łabędy	liczba budynków przebudowanych na cele edukacyjno-społeczne	szt. 1	liczba nowych ofert programowych w zakresie kultury i turystyki; liczba nowych miejsc pracy powstała w wyniku realizacji projektów kulturalnych liczba osób korzystających z nowej lokalnej bazy kulturalnej;	2 000,0
28/3.5	Stowarzyszenie NOE	Szkoła Młodzieżowych Liderów	Liczba przeszkolonych młodych ludzi zaangażowanych w pracę w środowisku lokalnym	63 szt./ a	Liczba przestępstw o podłożu alkoholowym	231,0
29/3.3	Stowarzyszenie NOE	Wczesne wykrywanie problemów alkoholowych	Liczba przeszkolonych osób	szt.	Liczba przestępstw na tle alkoholowym	126,0
30/3.2	Rzymskokatolicka parafia pw. św. Jerzego ul. Radosna 2 44-109 Gliwice – Łabędy	Budowa domu parafialnego przy parafii św. Jerzego w Łabędach	Powierzchnia wybudowanych „plomb” w zabudowie	1 350 m <sup>2</sup>	Liczba osób korzystających z obiektów infrastruktury społecznej	6 100,0

Nr projektu / Cel	Wnioskodawca	Nazwa projektu i lokalizacja	Produkt	Ilość jedn.	Rezultat	Koszty w tys. zł
31/1.2 (1.4)	Wspólnota Mieszkaniowa ul. Kosmonautów 41,41a, 43, 45, Zarządca: Wspólnota Mieszkaniowa ul. Zawadzkiego 45, 44-109 Gliwice - Łabędy	Zastąpienie azbestowych elementów budynków wielorodzinnych materiałami nie zawierającymi azbest wraz z jego utylizacją przy ul. Kosmonautów 41a, 43	1). Liczba budynków poddanych renowacji  2). Powierzchnia z której usunięty został azbest	2 szt.  2 100,38 m <sup>2</sup>	1). Ilość unieszkodliwionego azbestu  2). Liczba osób mieszkających w budynkach, poddanych renowacji	700,0
32/1.2 (1.4)	Wspólnota Mieszkaniowa ul. Kosmonautów 41,41a, 43, 45, Zarządca: Wspólnota Mieszkaniowa ul. Zawadzkiego 45, 44-109 Gliwice - Łabędy	Zastąpienie azbestowych elementów budynków wielorodzinnych materiałami nie zawierającymi azbest wraz z jego utylizacją przy ul. Kosmonautów 41,45	1). Liczba budynków poddanych renowacji  2). Powierzchnia z której usunięty został azbest	2 szt.  2 100,38 m <sup>2</sup>	1). Ilość unieszkodliwionego azbestu  2). Liczba osób mieszkających w budynkach, poddanych renowacji	592,34
33/1.2 (1.4)	Wspólnota Mieszkaniowa ul. Kosmonautów 58 a,b,c, Zarządca: Wspólnota Mieszkaniowa ul. Zawadzkiego 45, 44-109 Gliwice - Łabędy	Zastąpienie azbestowych elementów budynków wielorodzinnych materiałami nie zawierającymi azbest wraz z jego utylizacją przy ul. Kosmonautów 58a, b, c	1). Liczba budynków poddanych renowacji  2). Powierzchnia z której usunięty został azbest	1 szt.  155 m <sup>2</sup>	1). Ilość unieszkodliwionego azbestu  2). Liczba osób mieszkających w budynku, poddanym renowacji	77,00
34/1.2 (1.4)	Wspólnota Mieszkaniowa ul. Kosmonautów 50,52,54,56, Zarządca: Wspólnota Mieszkaniowa ul. Zawadzkiego 45, 44-109 Gliwice - Łabędy	Zastąpienie azbestowych elementów budynków wielorodzinnych materiałami nie zawierającymi azbest wraz z jego utylizacją przy ul. Kosmonautów 52	1). Liczba budynków poddanych renowacji  2). Powierzchnia z której usunięty został azbest	1 szt.  90 m <sup>2</sup>	1). Ilość unieszkodliwionego azbestu  2). Liczba osób mieszkających w budynku, poddanym renowacji	46,00

Nr projektu / Cel	Wnioskodawca	Nazwa projektu i lokalizacja	Produkt	Ilość jedn.	Rezultat	Koszty w tys. zł
35/1.2 (1.4)	Wspólnota Mieszkaniowa ul. Olimpijska 1-6 Zarządca: Wspólnota Mieszkaniowa ul. Zawadzkiego 45, 44-109 Gliwice - Łabędy	Zastąpienie azbestowych elementów budynków wielorodzinnych (mansard) materiałami nie zawierającymi azbest wraz z jego utylizacją przy ul. Olimpijskiej 1, 1a, 2, 2a, 3, 3a, 4, 4a, 5-5a, 6-6a	1). Liczba budynków poddanych renowacji  2). Powierzchnia z której usunięty został azbest	6 szt.  4 334,88 m <sup>2</sup>	1). Ilość unieszkodliwionego azbestu  2). Liczba osób mieszkających w budynkach, poddanych renowacji	207,00
36/1.2 (1.4)	Wspólnota Mieszkaniowa ul. Kosmonautów 50A 44-113 Gliwice	Zastąpienie azbestowych elementów budynków wielorodzinnych materiałami nie zawierającymi azbest wraz z jego utylizacją przy ul. Kosmonautów 50A	1). Liczba budynków poddanych renowacji  2). Powierzchnia z której usunięty został azbest	1 szt.  1 050 m <sup>2</sup>	1). Ilość unieszkodliwionego azbestu  2). Liczba osób mieszkających w budynkach, poddanych renowacji	144,00

### 5. Indykatywny plan finansowy Programu Rewitalizacji Łabęd

Nr projektu	Realizator	Koszty ogólne projektu	Koszty kwalifikowane ogółem w tys. PLN	Nakłady w latach 2007-2010 wg źródeł tys. PLN						Nakłady w latach 2011-2013 wg źródeł tys. PLN					
				Razem	Budżet gminy	Budżet państwa	Środki prywatne	Środki UE	Inne	Razem	Budżet gminy	Budżet państwa	Środki prywatne	Środki UE	Inne
1/1.5	Miasto Gliwice – Zarząd Dróg Miejskich	1 835,00	1 835,00	1835,00	275,25	0,00	0,00	1559,75	0,00	0,00	-	-	-	-	-
2/1.6	Zarząd Budynków Miejskich II TBS Sp. z o.o.	628,95	587,80	587,80	0,00	0,00	88,17	499,63	0,00	0,00	-	-	-	-	-
3/1.6	Zarząd Budynków Miejskich II TBS Sp. z o.o.	375,00	350,50	350,50	0,00	0,00	52,58	297,92	0,00	0,00	-	-	-	-	-
4/1.1	Miasto Gliwice - Wydział PU	400,00	400,00	400,00	60,00	0,00	0,00	340,00	0,00	0,00	-	-	-	-	-
5/1.3	Miasto Gliwice - Wydział IR	470,00	470,00	170,00	25,50	0,00	0,00	144,50	0,00	300,00	45,00	0,00	0,00	255,00	0,00
6/1.1	Miejski Zarząd Usług Komunalnych	850,00	850,00	850,00	127,50	0,00	0,00	722,50	0,00	0,00	-	-	-	-	-
7/1.2	Komenda Miejska Policji	200,00	200,00	200,00	0,00	100,00	0,00	0,00	100,00	0,00	-	-	-	-	-
8/1.2 (1.5)	Spółdzielnia Mieszkaniowa "GJL"	716,50	558,90	279,45	0,00	0,00	27,95	237,53	13,97	279,45	13,97	0,00	27,95	237,53	0,00
9/1.2	Miasto Gliwice - Wydział IR	950,00	950,00	950,00	142,50	0,00	0,00	807,50	0,00	0,00	-	-	-	-	-
10/1.2	Miasto Gliwice - Wydział IR	3 261,00	3 261,00	3 261,00	489,15	0,00	0,00	2 771,85	0,00	0,00	-	-	-	-	-

Nr projektu	Realizator	Koszty ogólne projektu	Koszty kwalifikowane ogółem w tys. PLN	Nakłady w latach 2007-2010 wg źródeł tys. PLN						Nakłady w latach 2011-2013 wg źródeł tys. PLN					
				Razem	Budżet gminy	Budżet państwa	Środki prywatne	Środki UE	Inne	Razem	Budżet gminy	Budżet państwa	Środki prywatne	Środki UE	Inne
11/1.2	Miasto Gliwice - Wydział IR	345,00	345,00	345,00	51,75	0,00	0,00	293,25	0,00	0,00	-	-	-	-	-
12/1.5	Miasto Gliwice - Wydział PU	4 800,00	4 800,00	3000,00	450,00	0,00	0,00	2 550,00	0,00	1800,00	270,00	0,00	0,00	1530,00	0,00
13/1.5	Miasto Gliwice - ZDM	9 470,00	9 470,00	0,00	-	-	-	-	-	9 470,00	1 420,50	0,00	0,00	8 049,50	0,00
14/1.5	Miasto Gliwice - ZDM	55 250,00	55 250,00	0,00	-	-	-	-	-	55 250,00	8 287,50	0,00	0,00	46 962,50	0,00
15/1.1	UM Gliwice - IR	660,00	660,00	660,00	99,00	0,00	0,00	561,00	0,00	0,00	-	-	-	-	-
16/2.1	Miejski Zarząd Usług Komunalnych	4 915,00	4 915,00	4915,00	737,25	0,00	0,00	4 177,75	0,00	0,00	-	-	-	-	-
17/2.2	Zarząd Budynków Miejskich II Towarzystwo Budownictwa Społecznego Sp. z o.o.	1 450,00	1 188,56	1 188,56	0,00	0,00	0,00	1 010,27	178,29	0,00	-	-	-	-	-
18/2.2	Zarząd Budynków Miejskich II Towarzystwo Budownictwa Społecznego Sp. z o.o.	680,00	530,40	530,40	0,00	0,00	79,56	450,84	0,00	0,00	-	-	-	-	-
19/2.2	Zarząd Budynków Miejskich II Towarzystwo Budownictwa Społecznego Sp.	200,00	156,00	156,00	0,00	0,00	23,40	132,60	0,00	0,00	-	-	-	-	-



Nr projektu	Realizator	Koszty ogólne projektu	Koszty kwalifikowane ogółem w tys. PLN	Nakłady w latach 2007-2010 wg źródeł tys. PLN						Nakłady w latach 2011-2013 wg źródeł tys. PLN					
				Razem	Budżet gminy	Budżet państwa	Środki prywatne	Środki UE	Inne	Razem	Budżet gminy	Budżet państwa	Środki prywatne	Środki UE	Inne
	Z O.O.														
20/2.2	Spółdzielnia Mieszkaniowa GJL	16 000,00	12 480,00	9360,00	0,00	0,00	1404,00	7956,00	0,00	3 120,00	0,00	0,00	468,00	2 652,00	0,00
21/2.1	Gliwicka Agencja Turystyczna SA	4 000,00	3 120,00	3120,00	0,00	0,00	468,00	2652,00	0,00	0,00	-	-	-	-	-
22/2.1	Kwiaciarnia „GLOR” Małgorzata Kłapiec	250,00	195,00	195,00	0,00	0,00	97,50	97,50	0,00	0,00	-	-	-	-	-
23/1.3 (3.5)	Łabędzkie Towarzystwo Sportowe "Łabędy"	900,00	702,00	702,00	0,00	0,00	70,20	596,70	35,10	0,00	-	-	-	-	-
24/3.2 (1.2)	Spółdzielnia Mieszkaniowa GJL w Gliwicach	262,90	205,00	205,00	0,00	0,00	20,50	174,25	10,25	0,00	-	-	-	-	-
25/3.3	Klub Abstynentów KROKUS	50,00	50,00	50,00	0,00	7,50	0,00	42,50	0,00	0,00	-	-	-	-	-
26/1.3 (3.4)	Miasto Gliwice - IR	129,00	129,00	129,00	19,35	0,00	0,00	109,65	0,00	0,00	-	-	-	-	-
27/3.2	Miejski Dom Kultury	2 000,00	2 000,00	2000,00	0,00	0,00	0,00	1700,00	300,00	0,00	-	-	-	-	-
28/3.5	Stowarzyszenie NOE	231,00	231,00	93,00	0,00	13,95	0,00	79,05	0,00	138,00	0,00	20,70	0,00	117,30	0,00

Nr projektu	Realizator	Koszty ogólne projektu	Koszty kwalifikowane ogółem w tys. PLN	Nakłady w latach 2007-2010 wg źródeł tys. PLN						Nakłady w latach 2011-2013 wg źródeł tys. PLN					
				Razem	Budżet gminy	Budżet państwa	Środki prywatne	Środki UE	Inne	Razem	Budżet gminy	Budżet państwa	Środki prywatne	Środki UE	Inne
29/3.3	Stowarzyszenie NOE	126,00	126,00	54,00	0,00	8,10	0,00	45,90	0,00	72,00	0,00	10,80	0,00	61,20	0,00
30/3.2	Parafia św. Jerzego w Łabędach	6 100,00	6 100,00	6 100,00	0,00	0,00	915,00	5 185,00	0,00	0,00	-	-	-	-	-
31/1.2 (1.4)	Wspólnota Mieszkaniowa ul. Kosmonautów 41,41a, 43, 45, Zarządca: Wspólnota Mieszkaniowa w Łabędach, ul. Zawadzkiego 45	700,00	700,00	350,00	0,00	0,00	52,50	297,50	0,00	350,00	0,00	0,00	52,50	297,50	0,00
32/1.2 (1.4)	Wspólnota Mieszkaniowa ul. Kosmonautów 41,41a, 43, 45, Zarządca: Wspólnota Mieszkaniowa w Łabędach, ul. Zawadzkiego 45	592,34	592,34	592,34	0,00	0,00	88,86	503,48	0,00	0,00	-	-	-	-	-
33/1.2 (1.4)	Wspólnota Mieszkaniowa ul. Kosmonautów 58 a,b,c, Zarządca: Wspólnota Mieszkaniowa w Łabędach, ul. Zawadzkiego 45	77,00	77,00	77,00	0,00	0,00	11,55	65,45	0,00	0,00	-	-	-	-	-

Nr projektu	Realizator	Koszty ogólne projektu	Koszty kwalifikowane ogółem w tys. PLN	Nakłady w latach 2007-2010 wg źródeł tys. PLN						Nakłady w latach 2011-2013 wg źródeł tys. PLN					
				Razem	Budżet gminy	Budżet państwa	Środki prywatne	Środki UE	Inne	Razem	Budżet gminy	Budżet państwa	Środki prywatne	Środki UE	Inne
34/1.2 (1.4)	Wspólnota Mieszkaniowa ul. Kosmonautów 50,52,54,56, Zarządca: Wspólnota Mieszkaniowa w Łabędach, ul. Zawadzkiego 45	46,00	46,00	46,00	0,00	0,00	6,90	39,10	0,00	0,00	-	-	-	-	-
35/1.2 (1.4)	Wspólnota Mieszkaniowa ul. Olimpijska 1-6 Zarządca: Wspólnota Mieszkaniowa w Łabędach, ul. Zawadzkiego 45	207,00	207,00	207,00	0,00	0,00	31,05	175,95	0,00	0,00	-	-	-	-	-
36/1.2 (1.4)	Wspólnota Mieszkaniowa ul. Kosmonautów 50A 44-113 Gliwice	144,00	144,00	0,00	-	-	-	-	-	144,00	0,00	0,00	21,60	122,4	0,00
<b>ŁĄCZNIE WG ŹRÓDEŁ:</b>		<b>119 271,69</b>	<b>113 882,50</b>	<b>42 959,05</b>	<b>2 477,25</b>	<b>129,55</b>	<b>3 437,72</b>	<b>36 276,92</b>	<b>637,61</b>	<b>70 923,45</b>	<b>10 036,97</b>	<b>31,50</b>	<b>570,05</b>	<b>60 284,93</b>	<b>0,00</b>

2. Zastępuje się mapę przestrzennego rozmieszczenia projektów wpisanych do Obszarowego Programu Rewitalizacji Łabędy zaktualizowaną (o nowe projekty) mapą przestrzennego rozmieszczenia projektów wpisanych do Obszarowego Programu Rewitalizacji Łabędy



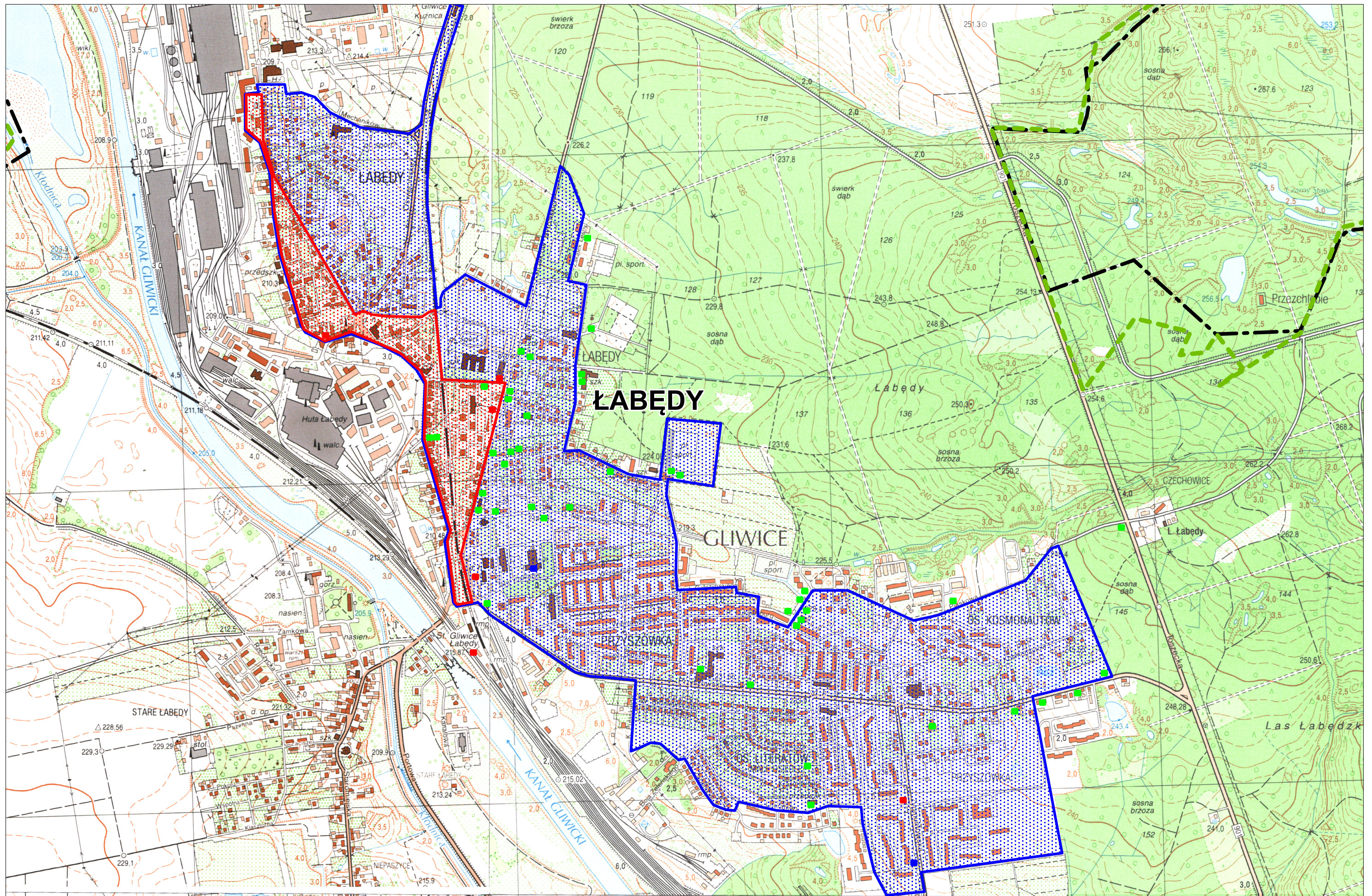

## Zmiany do zał. nr 4 (Obszar Osiedla Kopernika)

1. Zastępuje się Rozdział V Planowane działania w latach 2007 – 2013 na Obszarze Rewitalizacji Kopernik zaktualizowanym Rozdziałem V Planowane działania w latach 2007 – 2013 na Obszarze Rewitalizacji Kopernik w związku z aktualizacją listy projektów.

### V. Planowane działania w latach 2007 – 2013 na Obszarze Rewitalizacji Kopernik

#### 1. Działania w sferze przestrzenno - infrastrukturalnej

Cel strategiczny Ramowego Lokalnego Programu Rewitalizacji Obszarów Miejskich dotyczący sfery przestrzenno-gospodarczej zdefiniowany jest następująco:

#### Cel 1 – **Poprawa jakości życia i standardów rozwiązań funkcjonalno-przestrzennych**

Projekty zgłoszone do Obszarowego Programu Rewitalizacji Kopernik – od beneficjentów zewnętrznych i służb miejskich, wpisują się w ten cel strategiczny oraz następujące cele operacyjne:

#### Cel 1.1 – *Zwiększenie kapitału urbanistycznego OR*, zadania:

- Adaptacja placu centralnego na obszar rekreacyjno-sportowy i parkingi

#### Cel 1.2 *Przeciwdziałanie dekapitalizacji i degradacji zasobów:*

- Termomodernizacja oraz modernizacja budynków oświatowych:
  - Szkoły Podstawowej nr 12, ul. Kopernika 63,
  - Zespołu Szkół Ogólnokształcących i Ekonomicznych, ul. Syrusza 30
- Zastąpienie azbestowych elementów budynków wielorodzinnych materiałami mniej szkodliwymi dla zdrowia człowieka wraz z utylizacją azbestu przy ul.:
  - Gwiazdy Polarnej 50,52,54
  - Gwiazdy Polarnej 46
  - Jowisza 4, 6, 8, 10
  - Wielkiej Niedźwiedzicy 5, 7, 9, 11, 13, 15
  - Centaura 2, 4, 6, 8
  - Kopernika 101, 103, 105, 107, 109
  - Gwiazdy Polarnej 3a, 3b
  - Centaura 13, 15, 17, 19
  - Andromedy 10, 12, 14, 16, 18, 20
  - Gwiazdy Polarnej 1a, 1b
  - Centaura 21, 23, 25, 27, 29, 31
  - Andromedy 2, 4, 6, 8
  - Gwiazdy Polarnej 36, 38, 40
  - Jowisza 1, 3, 5, 7
  - Saturna 2, 4
  - Kopernika 81, 83, 85, 87, 89, 91
  - Wielkiej Niedźwiedzicy 33, 35, 37, 39

- Galaktyki 1, 2
- Galaktyki 5, 6
- Kopernika 1, 3, 5, 7, 9, 11
- Centaura 7, 9, 11
- Gwiazdy Polarnej 42, 44
- Saturna 6, 8, 10, 12
- Gwiazdy Polarnej 2-8, 1-15, 10-16, 18-20, 22-34, Bereniki 1-9, 11-23, Kopernika 17-21, 43-47, Syriusza 20-22
- Syriusza 2, 4, 6, 8, 10, 12, 14
- Kopernika 25, 27, 29, 31, 33, 35, 37, 39

Powyższe projekty realizują również zapisy celu 1.4.

**Cel 1.3 *Rozwój infrastruktury społecznej, kulturalnej i turystycznej:***

- Zabudowa podcieni i zorganizowanie świetlicy lub klubu dla potrzeb mieszkańców osiedla jak również na inne cele kulturalno-oświatowe osiedla, ul. Jowisza 26-32,
- Modernizacja Kąpieliska Leśnego obejmująca część dawnego zaplecza technicznego i socjalnego.

**Cel 1.5 *Likwidacja uciążliwości komunikacyjnych:***

- Wykonanie remontu chodników i stworzenie miejsc tymczasowego postoju dla samochodów osobowych mieszkańców SM „Kopernik” przy ul. Kopernika 17-21, 43-47, 77-79, Gwiazdy Polarnej 2-8, 18-20, Andromedy 28-34, Bereniki 1-9, 4-14, Jowisza 12-24, 26-32, 34-36
- Remont i wykonanie parkingów przy ul. Centaura 7-11,
- Budowa parkingu strzeżonego przy ul. Andromedy,
- Budowa parkingu i remont chodników przy ul. Gwiazdy Polarnej 1a-1b, 3a-3b,
- Budowa parkingu i remont chodników przy ul. Jowisza 1-7, Saturna 2-4.

Powyższe projekty realizują również zapisy celu 1.4.

Wśród ww. projektów nie jest samodzielnie reprezentowany Cel 1.4 *Likwidacja uciążliwości środowiskowych* jednakże projekty wpisane do celów 1.5 i 1.2 również przyczyniają się do jego osiągnięcia. Cel 1.6 *Rozwój infrastruktury technicznej* nie jest reprezentowany wśród ww. projektów.

## **2. Działania gospodarcze**

### **Strategiczny Cel 2 *Tworzenie warunków dla zrównoważonego rozwoju gospodarczego***

Realizowany będzie przez działania wpisujące się w cele operacyjne, w ramach których zgłoszone zostały niżej wymienione projekty.

**Cel 2.1 *Wzrost udziału sektorów gospodarki opartej na wiedzy oraz sektora usług w rynku pracy:***  
brak projektów

**Cel 2.2 *Rozwój zasobów i wzrost atrakcyjności lokali użytkowych***

- Remont budynku poczty przy ul. Centaura 29,
- Modernizacja pawilonu handlowo-usługowego U9 przy ul. Kopernika 16.

Cel 2.3 *Tworzenie warunków dla różnorodności branżowej zakładów i rozwoju branż zanikających* wiąże się z ww. celem 2.2 jako tworzenie bazy lokalowej pod różnorodną działalność usługową, podnoszącą standard życia i obsługi mieszkańców obszarów rewitalizowanych. Wynajem pomieszczeń powinien być jednak realizowany przy uwzględnieniu priorytetów dla lokowania branż zanikających (zakłady rzemieślnicze, punkty usługowe dla ludności).

Cel 2.4 *Podnoszenie poziomu kwalifikacji zawodowych pracowników* oraz Cel 2.6 *Rozwój usług obsługi biznesu* jest realizowany w Gliwicach centralnie, nie obszarowo (w dzielnicach) dzięki działalności jednej z większych uczelni technicznych – Politechniki Śląskiej oraz nowo powołanej niepublicznej Gliwickiej Wyższej Szkoły Przedsiębiorczości. Inkubator Przedsiębiorczości działa przy Agencji Rozwoju Lokalnego przy ul. W. Pola 16, a nowe powierzchnie Inkubatora zostaną wkrótce uruchomione przy ul. Bojkowskiej w adaptowanych obiektach po byłej kopalni Gliwice (projekt NOWE GLIWICE). Przy takim podejściu bardziej istotnym staje się problem sprawnego układu komunikacyjnego, łączącego wszystkie części miasta, w tym transportu komunikacji publicznej.

### **3. Działania w sferze społecznej**

Strategiczny **Cel 3 *Wspieranie integracji społecznej i przeciwdziałanie wykluczeniu*** reprezentowany jest w Obszarowym Programie Rewitalizacji Kopernik przez następujące projekty realizujące cele operacyjne:

Cel 3.1 *Wzrost poczucia bezpieczeństwa publicznego mieszkańców i wzrost wykrywalności przestępstw*:

- Utworzenie systemu monitoringu wizyjnego na terenie należącym do Spółdzielni Mieszkaniowej „KOPERNIK”



#### 4. Zestawienie projektów realizujących działania rewitalizacyjne na OR Kopernik

Numer projektu / Cel	Wnioskodawca	Tytuł projektu	Produkty	Kwantyfikacja	Rezultaty	Łączny Koszt (w tys. zł)
1/1.5	Spółdzielnia Mieszkaniowa "Kopernik" ul. Kopernika 21, 44-117 Gliwice	Wykonanie remontu chodników i stworzenie miejsc tymczasowego postoju dla samochodów osobowych mieszkańców SM Kopernik w Gliwicach, ul. Kopernika 17-21,43-47, 77-79; Gwiazdy Polarnej 2-8, 18-20; Andromedy 28-34; Bereniki 1-9, 4-14; Jowisza 12-24,26-32,34-36	powierzchnia przebudowanych obiektów infrastruktury drogowej	10 200 m <sup>2</sup>	liczba osób korzystających z infrastruktury drogowej	1 461,5
2/1.3	Spółdzielnia Mieszkaniowa "Kopernik" ul. Kopernika 21, 44-117 Gliwice	Zabudowa podcieni i zorganizowanie świetlicy lub klubu dla potrzeb mieszkańców osiedla jak również inne cele kulturalno-oświatowe osiedla; ul. Jowisza 26-32	1) liczba budynków przebudowanych/ wyremontowanych na cele edukacyjno/społeczne; 2) powierzchnia budynków zmodernizowanych na cele edukacyjno/społeczne; 3) powierzchnia zmodernizowanej lokalnej bazy kulturalnej i turystycznej	1) 1 szt.; 2) 130 m <sup>2</sup> , 3) 130 m <sup>2</sup>	liczba nowych ofert programowych w zakresie kultury i turystyki; liczba osób korzystających z nowej lokalnej bazy kulturalnej i turystycznej; liczba osób korzystających z obiektów dydaktycznych; liczba osób korzystających z obiektów infrastruktury społeczno-edukacyjnej	195,0

Numer projektu / Cel	Wnioskodawca	Tytuł projektu	Produkty	Kwantyfikacja	Rezultaty	Łączny Koszt (w tys. zł)
3/1.2	Miasto Gliwice	Termomodernizacja oraz modernizacja budynków oświatowych, SP 12 ul. Kopernika 63	liczba budynków przebudowanych/ wyremontowanych na cele edukacyjno/społeczne;	1 szt.	liczba osób korzystających z obiektów dydaktycznych; liczba osób korzystających z obiektów infrastruktury społeczno-edukacyjnej; koszty utrzymania obiektów (zużycie energii elektrycznej, ciepłej, gazu)	4 502,0
4/1.2	Miasto Gliwice	Termomodernizacja oraz modernizacja budynków oświatowych, Zespół Szkół Ogólnokształ. - Ekonomicznych ul. Syriusza 30	liczba budynków przebudowanych/ wyremontowanych na cele edukacyjno/społeczne;	1 szt.	liczba osób korzystających z obiektów dydaktycznych; liczba osób korzystających z obiektów infrastruktury społeczno-edukacyjnej; koszty utrzymania obiektów (zużycie energii elektrycznej, ciepłej, gazu)	4 407,0
5/1.5	Spółdzielnia Mieszkaniowa przy Politechnice Śląskiej ul. Jasna 8 44-100 Gliwice	Remont i wykonanie parkingów przy ul. Centaura 7-11	Powierzchnia terenów rewitalizowanych przeznaczonych na małą infrastrukturę	900 m <sup>2</sup>	Powierzchnia terenów, które stały się dostępne w wyniku realizacji projektu	200,0

<b>Numer projektu / Cel</b>	<b>Wnioskodawca</b>	<b>Tytuł projektu</b>	<b>Produkty</b>	<b>Kwantyfikacja</b>	<b>Rezultaty</b>	<b>Łączny Koszt (w tys. zł)</b>
6/1.5	Spółdzielnia Mieszkaniowa przy Politechnice Śląskiej ul. Jasna 8 44-100 Gliwice	Budowa parkingu strzeżonego przy ul. Andromedy	Powierzchnia terenów rewitalizowanych przeznaczonych na małą infrastrukturę	2256 m <sup>2</sup>	Powierzchnia terenów, które stały się dostępne w wyniku realizacji projektu; Tworzenie miejsc pracy	400,0
7/1.5	Spółdzielnia Mieszkaniowa przy Politechnice Śląskiej ul. Jasna 8 44-100 Gliwice	Remont chodników i wykonanie parkingów przy ul. Gwiazdy Polarnej 1a-1b i 3a-3b	Powierzchnia terenów rewitalizowanych przeznaczonych na małą infrastrukturę	3000 m <sup>2</sup>	Powierzchnia terenów, które stały się dostępne w wyniku realizacji projektu	300,0
8/1.5	Spółdzielnia Mieszkaniowa przy Politechnice Śląskiej ul. Jasna 8 44-100 Gliwice	Remont chodników i wykonanie parkingów przy ul. Jowisza 1-7, Saturna 2-4	Powierzchnia terenów rewitalizowanych przeznaczonych na małą infrastrukturę	6505 m <sup>2</sup>	Powierzchnia terenów, które stały się dostępne w wyniku realizacji projektu	300,0
9/2.2	Spółdzielnia Mieszkaniowa przy Politechnice Śląskiej ul. Jasna 8 44-100 Gliwice	Remont budynku Poczty przy ul. Centaura 29	Powierzchnia usługowa w budynkach poddanych renowacji	223 m <sup>2</sup>	Powierzchnia usługowa faktycznie wykorzystywana	200,0

Numer projektu / Cel	Wnioskodawca	Tytuł projektu	Produkty	Kwantyfikacja	Rezultaty	Łączny Koszt (w tys. zł)
10/2.2	Spółdzielnia Mieszkaniowa przy Politechnice Śląskiej ul. Jasna 8 44-100 Gliwice	Modernizacja pawilonu handlowo-usługowego U9 przy ul. Kopernika 16	Powierzchnia usługowa w budynkach poddanych renowacji	2012 m <sup>2</sup>	Powierzchnia usługowa faktycznie wykorzystywana, liczba nowych punktów usługowych	300,0
11/1.1	<u>Konsorcjum:</u> Spółdzielnia Mieszkaniowa przy Politechnice Śląskiej ul. Jasna 8 44-100 Gliwice Spółdzielnia Mieszkaniowa "Kopernik" ul. Kopernika 21, 44-117 Gliwice	Adaptacja placu centralnego na obszar rekreacyjno-sportowy i parkingi	Powierzchnia terenów rewitalizowanych przeznaczonych na małą infrastrukturę	35 000 m <sup>2</sup>	Powierzchnia terenów, które stały się dostępne w wyniku realizacji projektu, liczba nowych ofert rekreacyjnych na terenie rewitalizowanym	2 700,0
12/1.3	Zarząd Ośrodków Wypoczynkowo-Turystycznych TUR Ul. Ziemęcicka 62, 44-100 Gliwice	Modernizacja Kąpieliska Leśnego	1) Liczba budynków wyremontowanych na cele edukacyjne/społeczne 2) powierzchnia zmodernizowanej lokalnej bazy kulturalnej i turystycznej	1) 1 szt. 2) 1200 m <sup>2</sup>	liczba osób korzystających z obiektów infrastruktury społeczno-edukacyjnej, ilość nowych miejsc pracy,	1 250,0

Numer projektu / Cel	Wnioskodawca	Tytuł projektu	Produkty	Kwantyfikacja	Rezultaty	Łączny Koszt (w tys. zł)
13/1.2 (1.4)	Wspólnota Mieszkaniowa przy ul. Gwiazdy Polarnej 50, 52, 54 Zarządca: ZBM II TBS sp. z o.o. ul. Warszawska 35B, 44-100 Gliwice	Zastąpienie azbestowych elementów budynku wielorodzinnego materiałami nie zawierającymi azbest wraz z jego utylizacją	1). Liczba budynków poddanych renowacji 2). Powierzchnia z której usunięty został azbest	1 szt. 3 985 m <sup>2</sup>	1). Ilość unieszkodliwionego azbestu 2). Liczba osób mieszkających w budynkach, poddanych renowacji	2 650,0
14/1.2 (1.4)	Wspólnota Mieszkaniowa przy ul. Gwiazdy Polarnej 46, Zarządca: ZBM II TBS sp. z o.o. ul. Warszawska 35B, 44-100 Gliwice	Zastąpienie azbestowych elementów budynku wielorodzinnego materiałami nie zawierającymi azbest wraz z jego utylizacją	1). Liczba budynków poddanych renowacji 2). Powierzchnia z której usunięty został azbest	1 szt. 1 199,73 m <sup>2</sup>	1). Ilość unieszkodliwionego azbestu 2). Liczba osób mieszkających w budynkach, poddanych renowacji	540,0
15/1.2 (1.4)	Wspólnota Mieszkaniowa przy ul. Jowisza 4, 6, 8, 10, Zarządca: ZBM II TBS sp. z o.o. ul. Warszawska 35B, 44-100 Gliwice	Zastąpienie azbestowych elementów budynku wielorodzinnego materiałami nie zawierającymi azbest wraz z jego utylizacją	1). Liczba budynków poddanych renowacji 2). Powierzchnia z której usunięty został azbest	1 szt. 2 271 m <sup>2</sup>	1). Ilość unieszkodliwionego azbestu 2). Liczba osób mieszkających w budynkach, poddanych renowacji	665,0

Numer projektu / Cel	Wnioskodawca	Tytuł projektu	Produkty	Kwantyfikacja	Rezultaty	Łączny Koszt (w tys. zł)
16/1.2 (1.4)	Wspólnota Mieszkaniowa przy ul. Wielkiej Niedźwiedzicy 5, 7, 9, 11, 13, 15 Zarządca: ZBM II TBS sp. z o.o. ul. Warszawska 35B, 44-100 Gliwice	Zastąpienie azbestowych elementów budynku wielorodzinnego materiałami nie zawierającymi azbest wraz z jego utylizacją	1). Liczba budynków poddanych renowacji  2). Powierzchnia z której usunięty został azbest	1 szt.  3 308 m <sup>2</sup>	1). Ilość unieszkodliwionego azbestu  2). Liczba osób mieszkających w budynkach, poddanych renowacji	1 500,0
17/1.2 (1.4)	Wspólnota Mieszkaniowa przy ul. Centaura 2, 4, 6, 8 Zarządca: ZBM II TBS sp. z o.o. ul. Warszawska 35B, 44-100 Gliwice	Zastąpienie azbestowych elementów budynku wielorodzinnego materiałami nie zawierającymi azbest wraz z jego utylizacją	1). Liczba budynków poddanych renowacji  2). Powierzchnia z której usunięty został azbest	1 szt.  4 434 m <sup>2</sup>	1). Ilość unieszkodliwionego azbestu  2). Liczba osób mieszkających w budynkach, poddanych renowacji	1 975,0
18/1.2 (1.4)	Wspólnota Mieszkaniowa przy ul. Kopernika 101, 103, 105, 107, 109 Zarządca: ZBM II TBS sp. z o.o. ul. Warszawska 35B, 44-100 Gliwice	Zastąpienie azbestowych elementów budynku wielorodzinnego materiałami nie zawierającymi azbest wraz z jego utylizacją	1). Liczba budynków poddanych renowacji  2). Powierzchnia z której usunięty został azbest	1 szt.  2 563 m <sup>2</sup>	1). Ilość unieszkodliwionego azbestu  2). Liczba osób mieszkających w budynkach, poddanych renowacji	1 140,0

Numer projektu / Cel	Wnioskodawca	Tytuł projektu	Produkty	Kwantyfikacja	Rezultaty	Łączny Koszt (w tys. zł)
19/1.2 (1.4)	Spółdzielnia Mieszkaniowa przy Politechnice Śląskiej, ul. Jasna 8, 44-100 Gliwice	Zastąpienie azbestowych elementów budynku wielorodzinnego materiałami mniej szkodliwymi dla zdrowia człowieka wraz z utylizacją azbestu przy ul. Gwiazdy Polarnej 3a, 3b	1). Liczba budynków poddanych renowacji 2). Powierzchnia budynku, z której usunięty został azbest	1 szt. 1 185 m <sup>2</sup>	1). Ilość unieszkodliwionego azbestu 2). Liczba osób zamieszkałych w budynku, poddanym renowacji	250,0
20/1.2 (1.4)	Spółdzielnia Mieszkaniowa przy Politechnice Śląskiej, ul. Jasna 8, 44-100 Gliwice	Zastąpienie azbestowych elementów budynku wielorodzinnego materiałami mniej szkodliwymi dla zdrowia człowieka wraz z utylizacją azbestu przy ul. Centaura 13, 15, 17, 19	1). Liczba budynków poddanych renowacji 2). Powierzchnia budynku, z której usunięty został azbest	1 szt. 5 775 m <sup>2</sup>	1). Ilość unieszkodliwionego azbestu 2). Liczba osób zamieszkałych w budynku, poddanym renowacji	1 200,0
21/1.2 (1.4)	Spółdzielnia Mieszkaniowa przy Politechnice Śląskiej, ul. Jasna 8, 44-100 Gliwice	Zastąpienie azbestowych elementów budynku wielorodzinnego materiałami mniej szkodliwymi dla zdrowia człowieka wraz z utylizacją azbestu przy ul. Andromedy 10, 12, 14, 16, 18, 20	1). Liczba budynków poddanych renowacji 2). Powierzchnia budynku, z której usunięty został azbest	1 szt. 3 315 m <sup>2</sup>	1). Ilość unieszkodliwionego azbestu 2). Liczba osób zamieszkałych w budynku, poddanym renowacji	680,0
22/1.2 (1.4)	Spółdzielnia Mieszkaniowa przy Politechnice Śląskiej, ul. Jasna 8, 44-100 Gliwice	Zastąpienie azbestowych elementów budynku wielorodzinnego materiałami mniej szkodliwymi dla zdrowia człowieka wraz z utylizacją azbestu przy ul. Gwiazdy Polarnej 1a, 1b	1). Liczba budynków poddanych renowacji 2). Powierzchnia budynku, z której usunięty został azbest	1 szt. 1 185 m <sup>2</sup>	1). Ilość unieszkodliwionego azbestu 2). Liczba osób zamieszkałych w budynku, poddanym renowacji	250,0

Numer projektu / Cel	Wnioskodawca	Tytuł projektu	Produkty	Kwantyfikacja	Rezultaty	Łączny Koszt (w tys. zł)
23/1.2 (1.4)	Spółdzielnia Mieszkaniowa przy Politechnice Śląskiej, ul. Jasna 8, 44-100 Gliwice	Zastąpienie azbestowych elementów budynku wielorodzinnego materiałami mniej szkodliwymi dla zdrowia człowieka wraz z utylizacją azbestu przy ul. Centaura 21, 23, 25, 27, 29, 31	1). Liczba budynków poddanych renowacji 2). Powierzchnia budynku, z której usunięty został azbest	1 szt. 8 800 m <sup>2</sup>	1). Ilość unieszkodliwionego azbestu 2). Liczba osób zamieszkałych w budynku, poddanym renowacji	1 800,0
24/1.2 (1.4)	Spółdzielnia Mieszkaniowa przy Politechnice Śląskiej, ul. Jasna 8, 44-100 Gliwice	Zastąpienie azbestowych elementów budynku wielorodzinnego materiałami mniej szkodliwymi dla zdrowia człowieka wraz z utylizacją azbestu przy ul. Andromedy 2, 4, 6, 8	1). Liczba budynków poddanych renowacji 2). Powierzchnia budynku, z której usunięty został azbest	1 szt. 4 392 m <sup>2</sup>	1). Ilość unieszkodliwionego azbestu 2). Liczba osób zamieszkałych w budynku, poddanym renowacji	900,0
25/1.2 (1.4)	Spółdzielnia Mieszkaniowa przy Politechnice Śląskiej, ul. Jasna 8, 44-100 Gliwice	Zastąpienie azbestowych elementów budynku wielorodzinnego materiałami mniej szkodliwymi dla zdrowia człowieka wraz z utylizacją azbestu przy ul. Gwiazdy Polarnej 36, 38, 40	1). Liczba budynków poddanych renowacji 2). Powierzchnia budynku, z której usunięty został azbest	1 szt. 3 510 m <sup>2</sup>	1). Ilość unieszkodliwionego azbestu 2). Liczba osób zamieszkałych w budynku, poddanym renowacji	730,0
26/1.2 (1.4)	Spółdzielnia Mieszkaniowa przy Politechnice Śląskiej, ul. Jasna 8, 44-100 Gliwice	Zastąpienie azbestowych elementów budynku wielorodzinnego materiałami mniej szkodliwymi dla zdrowia człowieka wraz z utylizacją azbestu przy ul. Jowisza 1, 3, 5, 7	1). Liczba budynków poddanych renowacji 2). Powierzchnia budynku, z której usunięty został azbest	1 szt. 2 070 m <sup>2</sup>	1). Ilość unieszkodliwionego azbestu 2). Liczba osób zamieszkałych w budynku, poddanym renowacji	450,0



Numer projektu / Cel	Wnioskodawca	Tytuł projektu	Produkty	Kwantyfikacja	Rezultaty	Łączny Koszt (w tys. zł)
27/1.2 (1.4)	Spółdzielnia Mieszkaniowa przy Politechnice Śląskiej, ul. Jasna 8, 44-100 Gliwice	Zastąpienie azbestowych elementów budynku wielorodzinnego materiałami mniej szkodliwymi dla zdrowia człowieka wraz z utylizacją azbestu przy ul. Saturna 2, 4	1). Liczba budynków poddanych renowacji 2). Powierzchnia budynku, z której usunięty został azbest	1 szt. 1 320 m <sup>2</sup>	1). Ilość unieszkodliwionego azbestu 2). Liczba osób zamieszkałych w budynku, poddanym renowacji	280,0
28/1.2 (1.4)	Spółdzielnia Mieszkaniowa przy Politechnice Śląskiej, ul. Jasna 8, 44-100 Gliwice	Zastąpienie azbestowych elementów budynku wielorodzinnego materiałami mniej szkodliwymi dla zdrowia człowieka wraz z utylizacją azbestu przy ul. Kopernika 81, 83, 85, 87, 89, 91	1). Liczba budynków poddanych renowacji 2). Powierzchnia budynku, z której usunięty został azbest	1 szt. 3 150 m <sup>2</sup>	1). Ilość unieszkodliwionego azbestu 2). Liczba osób zamieszkałych w budynku, poddanym renowacji	650,0
29/1.2 (1.4)	Spółdzielnia Mieszkaniowa przy Politechnice Śląskiej, ul. Jasna 8, 44-100 Gliwice	Zastąpienie azbestowych elementów budynku wielorodzinnego materiałami mniej szkodliwymi dla zdrowia człowieka wraz z utylizacją azbestu przy ul. Wielkiej Niedźwiedzicy 33, 35, 37, 39	1). Liczba budynków poddanych renowacji 2). Powierzchnia budynku, z której usunięty został azbest	1 szt. 2 430 m <sup>2</sup>	1). Ilość unieszkodliwionego azbestu 2). Liczba osób zamieszkałych w budynku, poddanym renowacji	500,0
30/1.2 (1.4)	Spółdzielnia Mieszkaniowa przy Politechnice Śląskiej, ul. Jasna 8, 44-100 Gliwice	Zastąpienie azbestowych elementów budynku wielorodzinnego materiałami mniej szkodliwymi dla zdrowia człowieka wraz z utylizacją azbestu przy ul. Galaktyki 1, 2	1). Liczba budynków poddanych renowacji 2). Powierzchnia budynku, z której usunięty został azbest	1 szt. 1 245 m <sup>2</sup>	1). Ilość unieszkodliwionego azbestu 2). Liczba osób zamieszkałych w budynku, poddanym renowacji	260,0

Numer projektu / Cel	Wnioskodawca	Tytuł projektu	Produkty	Kwantyfikacja	Rezultaty	Łączny Koszt (w tys. zł)
31/1.2 (1.4)	Spółdzielnia Mieszkaniowa przy Politechnice Śląskiej, ul. Jasna 8, 44-100 Gliwice	Zastąpienie azbestowych elementów budynku wielorodzinnego materiałami mniej szkodliwymi dla zdrowia człowieka wraz z utylizacją azbestu przy ul. Galaktyki 5,6	1). Liczba budynków poddanych renowacji 2). Powierzchnia budynku, z której usunięty został azbest	1 szt. 1 245 m <sup>2</sup>	1). Ilość unieszkodliwionego azbestu 2). Liczba osób zamieszkałych w budynku, poddanym renowacji	260,0
32/1.2 (1.4)	Spółdzielnia Mieszkaniowa przy Politechnice Śląskiej, ul. Jasna 8, 44-100 Gliwice	Zastąpienie azbestowych elementów budynku wielorodzinnego materiałami mniej szkodliwymi dla zdrowia człowieka wraz z utylizacją azbestu przy ul. Kopernika 1, 3, 5, 7, 9, 11	1). Liczba budynków poddanych renowacji 2). Powierzchnia budynku, z której usunięty został azbest	1 szt. 11 780 m <sup>2</sup>	1). Ilość unieszkodliwionego azbestu 2). Liczba osób zamieszkałych w budynku, poddanym renowacji	2 400,0
33/1.2 (1.4)	Spółdzielnia Mieszkaniowa przy Politechnice Śląskiej, ul. Jasna 8, 44-100 Gliwice	Zastąpienie azbestowych elementów budynku wielorodzinnego materiałami mniej szkodliwymi dla zdrowia człowieka wraz z utylizacją azbestu przy ul. Centaura 7, 9, 11	1). Liczba budynków poddanych renowacji 2). Powierzchnia budynku, z której usunięty został azbest	1 szt. 4 224 m <sup>2</sup>	1). Ilość unieszkodliwionego azbestu 2). Liczba osób zamieszkałych w budynku, poddanym renowacji	870,0
34/1.2 (1.4)	Wspólnota Mieszkaniowa ul. Gwiazdy Polarnej 42,44 Zarządca: Zespół Zarządców Nieruchomości WAM sp. z o.o.	Zastąpienie azbestowych elementów budynku wielorodzinnego materiałami mniej szkodliwymi dla zdrowia człowieka wraz z utylizacją azbestu przy ul. Gwiazdy Polarnej 42, 44	1). Liczba budynków poddanych renowacji 2). Powierzchnia budynku, z której usunięty został azbest	1 szt. 2 843 m <sup>2</sup>	1). Ilość unieszkodliwionego azbestu 2). Liczba osób zamieszkałych w budynku, poddanym renowacji	600,0

Numer projektu / Cel	Wnioskodawca	Tytuł projektu	Produkty	Kwantyfikacja	Rezultaty	Łączny Koszt (w tys. zł)
35/1.2 (1.4)	Wspólnota Mieszkaniowa przy ul. Saturna 6- 12	Usunięcie azbestu wraz z utylizacją z elewacji budynku wspólnoty przy ul. Saturna 6, 8, 10, 12	1). Liczba budynków poddanych renowacji 2). Powierzchnia budynku, z której usunięty został azbest	1 szt. 3 300 m <sup>2</sup>	1). Ilość unieszkodliwionego azbestu 2). Liczba osób zamieszkałych w budynku, poddanym renowacji	950,0
36/1.2 (1.4)	Spółdzielnia mieszkaniowa „KOPERNIK”, ul. Kopernika 21, 44-117 Gliwice	Zastąpienie azbestowych elementów budynku wielorodzinnego materiałami mniej szkodliwymi dla zdrowia człowieka wraz z utylizacją azbestu przy ul. Gwiazdy Polarnej 2-8, 1-15, 10-16, 18-20, 22-34, Bereniki 1-9, 11-23, Kopernika 17-21, 43-47, Syriusza 20-22	1). Liczba budynków poddanych renowacji 2). Powierzchnia budynku, z której usunięty został azbest	10 szt. 33 100 m <sup>2</sup>	1). Ilość unieszkodliwionego azbestu 2). Liczba osób zamieszkałych w budynku, poddanym renowacji	9 086,4
37/3.1	Spółdzielnia mieszkaniowa „KOPERNIK”, ul. Kopernika 21, 44-117 Gliwice	Utworzenie systemu monitoringu, z użyciem kamer, w celu podniesienia bezpieczeństwa na terenie należącym do SM „Kopernik”	Powierzchnia terenu objęta systemem monitoringu	76 099 m <sup>2</sup>	Liczba przestępstw w mieście Wskaźnik wykrywalności przestępstw	270,0
38/1.2 (1.4)	Wspólnota Mieszkaniowa Nieruchomości przy ul. Syriusza 2-14, ul. Syriusza 14/27, 44-117 Gliwice	Zastąpienie azbestowych elementów budynku wielorodzinnego materiałami mniej szkodliwymi dla zdrowia człowieka wraz z utylizacją azbestu przy ul. Syriusza 2, 4, 6,8,10,12,14	1). Liczba budynków poddanych renowacji 2). Powierzchnia budynku, z której usunięty został azbest	1 szt. 5 558 m <sup>2</sup>	1). Ilość unieszkodliwionego azbestu 2). Liczba osób zamieszkałych w budynku, poddanym renowacji	363,4

Numer projektu / Cel	Wnioskodawca	Tytuł projektu	Produkty	Kwantyfikacja	Rezultaty	Łączny Koszt (w tys. zł)
39/1.2 (1.4)	Wspólnota Kopernika 25-39, ul. Kopernika 25/11, 44-117 Gliwice	Zastąpienie azbestowych elementów budynku wielorodzinnego materiałami mniej szkodliwymi dla zdrowia człowieka wraz z utylizacją azbestu przy ul. Kopernika 25,27,29,31,33,35,37,39	1). Liczba budynków poddanych renowacji  2). Powierzchnia budynku, z której usunięty został azbest	1 szt.  5 060 m <sup>2</sup>	1). Ilość unieszkodliwionego azbestu  2). Liczba osób zamieszkałych w budynku, poddanym renowacji	712,0

### 5. Indykatory plan finansowy Obszarowego Programu Rewitalizacji Os. Kopernika

Nr projektu	Realizator	Koszty ogólne projektu	Koszty kwalifikowane ogółem w tys. PLN	Nakłady kwalifikowane w latach 2007-2010 wg źródeł tys. PLN						Nakłady kwalifikowane w latach 2011-2013 wg źródeł tys. PLN					
				Razem	Budżet gminy	Budżet państwa	Środki prywatne	Środki UE	Inne	Razem	Budżet gminy	Budżet państwa	Środki prywatne	Środki UE	Inne
1/1.5	Spółdzielnia Mieszkaniowa "Kopernik" ul. Kopernika 21, 44-117 Gliwice	1 461,5	1 197,95	838,58	0,00	0,00	419,29	0,00	419,29	359,37	0,00	0,00	179,69	0,00	179,68
2/1.3	Spółdzielnia Mieszkaniowa "Kopernik" ul. Kopernika 21, 44-117 Gliwice	195,0	159,84	159,84	0,00	0,00	79,92	0,00	79,92	0,00	-	-	-	-	-
3/1.2	Miasto Gliwice	4 502,0	4 502,0	4 502,0	1 350,6	0,00	0,00	0,00	3 151,4	0,00	-	-	-	-	-
4/1.2	Miasto Gliwice	4 407,0	4 407,0	4 407,0	1 322,1	0,00	0,00	0,00	3 084,9	0,00	-	-	-	-	-
5/1.5	Spółdzielnia Mieszkaniowa przy Politechnice Śląskiej ul. Jasna 8 44-100 Gliwice	200,0	163,94	163,94	0,00	0,00	81,97	0,00	81,97	0,00	-	-	-	-	-

Nr projektu	Realizator	Koszty ogólne projektu	Koszty kwalifikowane ogółem w tys. PLN	Nakłady kwalifikowane w latach 2007-2010 wg źródeł tys. PLN						Nakłady kwalifikowane w latach 2011-2013 wg źródeł tys. PLN					
				Razem	Budżet gminy	Budżet państwa	Środki prywatne	Środki UE	Inne	Razem	Budżet gminy	Budżet państwa	Środki prywatne	Środki UE	Inne
6/1.5	Spółdzielnia Mieszkaniowa przy Politechnice Śląskiej ul. Jasna 8 44-100 Gliwice	400,0	327,86	327,86	0,00	0,00	163,93	0,00	163,93	0,00	-	-	-	-	-
7/1.5	Spółdzielnia Mieszkaniowa przy Politechnice Śląskiej ul. Jasna 8 44-100 Gliwice	300,0	245,90	245,90	0,00	0,00	122,95	0,00	122,95	0,00	-	-	-	-	-
8/1.5	Spółdzielnia Mieszkaniowa przy Politechnice Śląskiej ul. Jasna 8 44-100 Gliwice	300,0	245,90	245,90	0,00	0,00	122,95	0,00	122,95	0,00	-	-	-	-	-

Nr projektu	Realizator	Koszty ogólne projektu	Koszty kwalifikowane ogółem w tys. PLN	Nakłady kwalifikowane w latach 2007-2010 wg źródeł tys. PLN						Nakłady kwalifikowane w latach 2011-2013 wg źródeł tys. PLN					
				Razem	Budżet gminy	Budżet państwa	Środki prywatne	Środki UE	Inne	Razem	Budżet gminy	Budżet państwa	Środki prywatne	Środki UE	Inne
9/2.2	Spółdzielnia Mieszkaniowa przy Politechnice Śląskiej ul. Jasna 8 44-100 Gliwice	200,0	163,94	163,94	0,00	0,00	16,39	139,35	8,20	0,00	-	-	-	-	-
10/2.2	Spółdzielnia Mieszkaniowa przy Politechnice Śląskiej ul. Jasna 8 44-100 Gliwice	300,0	245,90	245,90	0,00	0,00	24,59	209,01	12,30	0,00	-	-	-	-	-
11/1.1	<u>Konsorcjum:</u> Spółdzielnia Mieszkaniowa przy Politechnice Śląskiej ul. Jasna 8 44-100 Gliwice Spółdzielnia Mieszkaniowa "Kopernik" ul. Kopernika 21, 44-117 Gliwice	2 700,0	2 213,11	2213,11	0,00	0,00	221,32	1 881,13	110,66	0,00	-	-	-	-	-

Nr projektu	Realizator	Koszty ogólne projektu	Koszty kwalifikowane ogółem w tys. PLN	Nakłady kwalifikowane w latach 2007-2010 wg źródeł tys. PLN						Nakłady kwalifikowane w latach 2011-2013 wg źródeł tys. PLN					
				Razem	Budżet gminy	Budżet państwa	Środki prywatne	Środki UE	Inne	Razem	Budżet gminy	Budżet państwa	Środki prywatne	Środki UE	Inne
12/1.3	ZOWT TUR	1 250,0	1 250,0	1 250,00	187,50	0,00	0,00	1062,50	0,00	0,00	-	-	-	-	-
13/1.2 (1.4)	Wspólnota Mieszkaniowa przy ul. Gwiazdy Polarnej 50,52, 54 44-100 Gliwice	2 650,0	2 650,0	1 600,00	0,00	0,00	240,00	1 360,00	0,00	1 050,0	0,00	0,00	892,5	157,5	0,00
14/1.2 (1.4)	Wspólnota Mieszkaniowa przy ul. Gwiazdy Polarnej 46, 44-100 Gliwice	540,0	540,0	540,00	0,00	0,00	81,00	459,00	0,00	0,00	-	-	-	-	-
15/.1.2 (1.4)	Wspólnota Mieszkaniowa przy ul. Jowisza 4, 6, 8, 10, 44-100 Gliwice	665,0	665,0	665,00	0,00	0,00	99,75	565,25	0,00	0,00	-	-	-	-	-
16/1.2 (1.4)	Wspólnota Mieszkaniowa przy ul. Wielkiej Niedźwiedzicy 5, 7, 9, 11, 13, 15, 44-100 Gliwice	1 500,0	1 500,0	1 100,00	0,00	0,00	165,00	935,00	0,00	400,00	0,00	0,00	60,00	340,00	0,00
17/1.2 (1.4)	Wspólnota Mieszkaniowa przy ul. Centaura 2, 4, 6, 8, 44-100 Gliwice	1 975,0	1 975,0	1 300,00	0,00	0,00	195,00	1 105,00	0,00	675,00	0,00	0,00	101,25	573,75	0,00



Nr projektu	Realizator	Koszty ogólne projektu	Koszty kwalifikowane ogółem w tys. PLN	Nakłady kwalifikowane w latach 2007-2010 wg źródeł tys. PLN						Nakłady kwalifikowane w latach 2011-2013 wg źródeł tys. PLN					
				Razem	Budżet gminy	Budżet państwa	Środki prywatne	Środki UE	Inne	Razem	Budżet gminy	Budżet państwa	Środki prywatne	Środki UE	Inne
18/1.2 (1.4)	Wspólnota Mieszkaniowa przy ul. Kopernika 101, 103, 105, 107, 109, 44-100 Gliwice	1 140,0	1 140,0	900,00	0,00	0,00	135,00	765,00	0,00	240,00	0,00	0,00	36,00	204,00	0,00
19/1.2 (1.4)	Spółdzielnia Mieszkaniowa przy Politechnice Śląskiej ul. Jasna 8, 44-100 Gliwice	250,0	204,92	204,92	0,00	0,00	30,74	174,18	0,00	0,00	-	-	-	-	-
20/1.2 (1.4)	Spółdzielnia Mieszkaniowa przy Politechnice Śląskiej ul. Jasna 8, 44-100 Gliwice	1 200,0	983,64	983,64	0,00	0,00	147,55	836,09	0,00	0,00	-	-	-	-	-
21/1.2 (1.4)	Spółdzielnia Mieszkaniowa przy Politechnice Śląskiej ul. Jasna 8, 44-100 Gliwice	680,0	557,39	557,39	0,00	0,00	83,61	473,78	0,00	0,00	-	-	-	-	-
22/1.2 (1.4)	Spółdzielnia Mieszkaniowa przy Politechnice Śląskiej ul. Jasna 8, 44-100 Gliwice	250, 0	204,92	204,92	0,00	0,00	30,74	174,18	0,00	0,00	-	-	-	-	-

Nr projektu	Realizator	Koszty ogólne projektu	Koszty kwalifikowane ogółem w tys. PLN	Nakłady kwalifikowane w latach 2007-2010 wg źródeł tys. PLN						Nakłady kwalifikowane w latach 2011-2013 wg źródeł tys. PLN					
				Razem	Budżet gminy	Budżet państwa	Środki prywatne	Środki UE	Inne	Razem	Budżet gminy	Budżet państwa	Środki prywatne	Środki UE	Inne
23/1.2 (1.4)	Spółdzielnia Mieszkaniowa przy Politechnice Śląskiej ul. Jasna 8, 44-100 Gliwice	1 800,0	1 475,46	1 475,46	0,00	0,00	221,32	1 254,14	0,00	0,00	-	-	-	-	-
24/1.2 (1.4)	Spółdzielnia Mieszkaniowa przy Politechnice Śląskiej ul. Jasna 8, 44-100 Gliwice	900,0	737,73	737,73	0,00	0,00	110,66	627,07	0,00	0,00	-	-	-	-	-
25/1.2 (1.4)	Spółdzielnia Mieszkaniowa przy Politechnice Śląskiej ul. Jasna 8, 44-100 Gliwice	730,0	598,38	598,38	0,00	0,00	89,76	508,62	0,00	0,00	-	-	-	-	-
26/1.2 (1.4)	Spółdzielnia Mieszkaniowa przy Politechnice Śląskiej ul. Jasna 8, 44-100 Gliwice	450,0	368,86	368,86	0,00	0,00	55,33	313,53	0,00	0,00	-	-	-	-	-
27/1.2 (1.4)	Spółdzielnia Mieszkaniowa przy Politechnice Śląskiej ul. Jasna 8, 44-100 Gliwice	280,0	229,51	229,51	0,00	0,00	34,43	195,08	0,00	0,00	-	-	-	-	-

Nr projektu	Realizator	Koszty ogólne projektu	Koszty kwalifikowane ogółem w tys. PLN	Nakłady kwalifikowane w latach 2007-2010 wg źródeł tys. PLN						Nakłady kwalifikowane w latach 2011-2013 wg źródeł tys. PLN					
				Razem	Budżet gminy	Budżet państwa	Środki prywatne	Środki UE	Inne	Razem	Budżet gminy	Budżet państwa	Środki prywatne	Środki UE	Inne
28/1.2 (1.4)	Spółdzielnia Mieszkaniowa przy Politechnice Śląskiej ul. Jasna 8, 44-100 Gliwice	650,0	532,80	532,80	0,00	0,00	79,92	452,88	0,00	0,00	-	-	-	-	-
29/1.2 (1.4)	Spółdzielnia Mieszkaniowa przy Politechnice Śląskiej ul. Jasna 8, 44-100 Gliwice	500,0	409,85	409,85	0,00	0,00	61,48	348,37	0,00	0,00	-	-	-	-	-
30/1.2 (1.4)	Spółdzielnia Mieszkaniowa przy Politechnice Śląskiej ul. Jasna 8, 44-100 Gliwice	260,0	213,12	213,12	0,00	0,00	31,97	181,15	0,00	0,00	-	-	-	-	-
31/1.2 (1.4)	Spółdzielnia Mieszkaniowa przy Politechnice Śląskiej ul. Jasna 8, 44-100 Gliwice	260,0	213,12	213,12	0,00	0,00	31,97	181,15	0,00	0,00	-	-	-	-	-
32/1.2 (1.4)	Spółdzielnia Mieszkaniowa przy Politechnice Śląskiej ul. Jasna 8, 44-100 Gliwice	2 400,0	1 967,28	0,00	-	-	-	-	-	1 967,28	0,00	0,00	295,10	1 672,18	0,00

Nr projektu	Realizator	Koszty ogólne projektu	Koszty kwalifikowane ogółem w tys. PLN	Nakłady kwalifikowane w latach 2007-2010 wg źródeł tys. PLN						Nakłady kwalifikowane w latach 2011-2013 wg źródeł tys. PLN					
				Razem	Budżet gminy	Budżet państwa	Środki prywatne	Środki UE	Inne	Razem	Budżet gminy	Budżet państwa	Środki prywatne	Środki UE	Inne
33/1.2 (1.4)	Spółdzielnia Mieszkaniowa przy Politechnice Śląskiej ul. Jasna 8, 44-100 Gliwice	870,0	713,13	0,00	-	-	-	-	-	713,13	0,00	0,00	106,97	606,16	0,00
34/1.2 (1.4)	Wspólnota Mieszkaniowa ul. Gwiazdy Polarnej 42,44 Zarządca: Zespół Zarządców Nieruchomości WAM sp. z o.o.	600,0	600,0	10,00	0,00	0,00	1,50	8,50	0,00	590,00	0,00	0,00	88,50	501,50	0,00
35/1.2 (1.4)	Wspólnota Mieszkaniowa przy ul. Saturna 6- 12	950,0	950,0	950,00	0,00	0,00	142,50	807,50	0,00	0,00	-	-	-	-	-
36/1.2 (1.4)	Spółdzielnia mieszkaniowa „KOPERNIK”, ul. Kopernika 21, 44-117 Gliwice	9 086,4	7 448,12	2 242,94	0,00	0,00	336,45	1 906,49	0,00	5 205,18	0,00	0,00	780,78	4 424,40	0,00
37/3.1	Spółdzielnia mieszkaniowa „KOPERNIK”, ul. Kopernika 21, 44-117 Gliwice	270,0	221,31	73,77	0,00	0,00	11,07	62,70	0,00	147,54	0,00	0,00	22,14	125,40	0,00

Nr projektu	Realizator	Koszty ogólne projektu	Koszty kwalifikowane ogółem w tys. PLN	Nakłady kwalifikowane w latach 2007-2010 wg źródeł tys. PLN						Nakłady kwalifikowane w latach 2011-2013 wg źródeł tys. PLN					
				Razem	Budżet gminy	Budżet państwa	Środki prywatne	Środki UE	Inne	Razem	Budżet gminy	Budżet państwa	Środki prywatne	Środki UE	Inne
38/1.2 (1.4)	Wspólnota Mieszkaniowa Nieruchomości przy ul. Syriusza 2-14, ul. Syriusza 14/27, 44-117 Gliwice	363,4	363,4	363,4	0,00	0,00	54,51	308,89	0,00	0,00	-	-	-	-	-
39/1/2 (1.4)	Wspólnota Kopernika 25-39, ul. Kopernika 25/11, 44-117 Gliwice	712,0	712,0	712,00	0,00	0,00	106,80	605,20	0,00	0,00	-	-	-	-	-
<b>ŁĄCZNIE WG ŹRÓDEŁ:</b>		<b>48 147,3</b>	<b>43 298,28</b>	<b>31 950,78</b>	<b>2 860,2</b>	<b>0,00</b>	<b>3 831,37</b>	<b>17 900,74</b>	<b>7 358,47</b>	<b>11 347,5</b>	<b>0,00</b>	<b>0,00</b>	<b>2 562,93</b>	<b>8 604,89</b>	<b>179,68</b>

2. Zastępuje się mapę przestrzennego rozmieszczenia projektów wpisanych do Obszarowego Programu Rewitalizacji Osiedla Kopernik zaktualizowaną (o nowe projekty) mapą przestrzennego rozmieszczenia projektów wpisanych do Obszarowego Programu Rewitalizacji Osiedla Kopernik

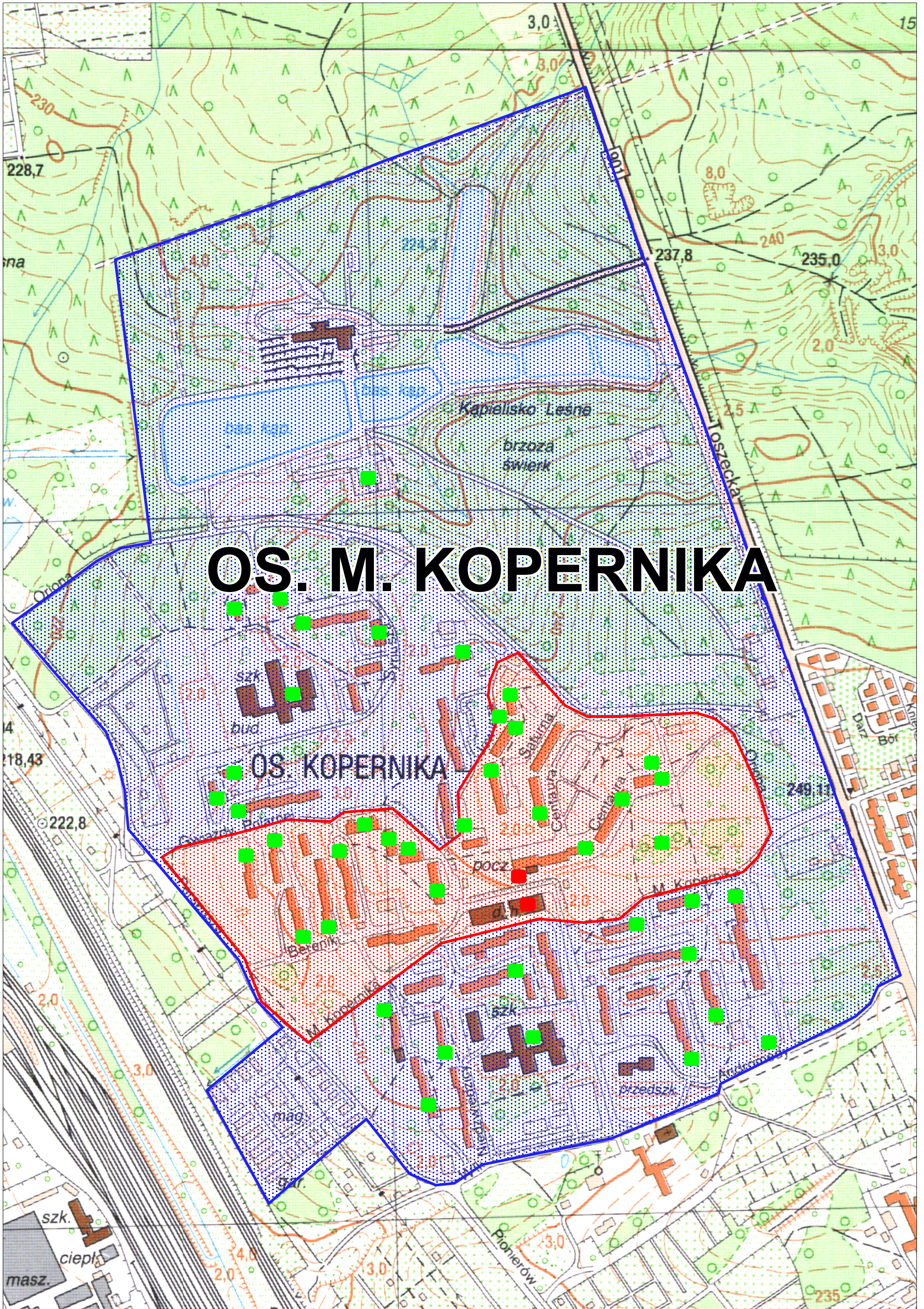

# OS. M. KOPERNIKA

OS. KOPERNIKA

## Zmiany do zał. nr 5 (Obszar Śródmieście)

1. Zastępuje się Rozdział V Planowane działania w latach 2007 – 2013 na Obszarze Rewitalizacji Śródmieście zaktualizowanym Rozdziałem V Planowane działania w latach 2007 – 2013 na Obszarze Rewitalizacji Śródmieście w związku z aktualizacją listy projektów.

### V. Planowane działania w latach 2007 – 2013 na Obszarze Rewitalizacji Śródmieście

#### 1. Działania w sferze przestrzenno - infrastrukturalnej

Niżej wymienione projekty wpisują się w cel 1 – **Poprawa jakości życia i standardów rozwiązań funkcjonalno-przestrzennych** określony w Ramowym Lokalnym Programie Rewitalizacji Obszarów Miejskich. Realizują one następujące cele operacyjne:

Cel 1.1 – *Zwiększenie kapitału urbanistycznego OR*, zadania:

- Zagospodarowanie terenu Placu Rzeźniczego wraz z budową infrastruktury towarzyszącej,
- Wykonanie elementów parkingu oraz małej architektury na terenie usytuowanym pomiędzy ulicami Dziewanny 12-14, Mastalerza 19-45, Świętojańskiej 22-46 i Warszawskiej 15-17 (jednoczesna realizacja celu 1.5),
- Modernizacja Alei Przyjaźni,
- Budowa oświetlenia parkowego oraz modernizacja skweru pomiędzy ul. Nasyp, Konarskiego, Piramowicza i Częstochowską,
- Budowa oświetlenia oraz przebudowa pasa drogowego w zakresie urządzenia miejsc postojowych przy ul. Leśnej i Skowrońskiego (jednocześnie z celem 1.5),
- Modernizacja i wykonanie placów zabaw przy ul. ZWM, Kusocińskiego, Junaków i Młodych Patriotów,
- Wykonanie oświetlenia zewnętrznego i monitoringu budynków i terenu w obszarze zabudowy mieszkaniowej wielorodzinnej: Zatorze – obszar ulic Warszawskiej, Chorzowskiej, Okrzei, Młodego Hutnika, Hutniczej, Św. Elżbiety, Brzozowej i Mastalerza (jednocześnie z celem 3.1),
- Budowa placu zabaw dla dzieci w rejonie ulic Ziemowita i Stalmacha,
- Budowa plomby architektonicznej – budynek handlowo-biurowo-usługowy przy ul. Grodowej,
- Modernizacja, remont i zagospodarowanie terenu obiektu służącego celom gospodarczym, wykonanie remontu chodników i stworzenie miejsc tymczasowego postoju, ul. Lotników 54

Cel 1.2 *Przeciwdziałanie dekapitalizacji i degradacji zasobów:*

- Remont bramy wjazdowej i dachu zabytkowej kamienicy przy ul. Zwycięstwa 38,
- Remont elewacji i dachu zabytkowej kamienicy przy ul. Dolnych Wałów 19,
- Remont elewacji i dachu zabytkowej kamienicy przy ul. Dolnych Wałów 19B,
- Nowy Dwór – modernizacja i przebudowa zabytkowego dworu przy ul. Dworskiej 10D (jednoczesna realizacja celu 3.2, 3.3 i 3.5),
- Termomodernizacja oraz modernizacja budynków oświatowych SP-18, SP-20 i SP-36 oraz ZSM-E, ZSE-U i ZSO nr 4 (jednocześnie z celem 1.4),
- Termorenowacja obiektów Zespołu Szkół Łączności przy ul. Warszawskiej 35 (jednocześnie z celem 1.4),

- Rewitalizacja zabytkowego cmentarza – Cmentarz Hutniczy ul. Robotnicza,
- Termorenowacja budynków Górnośląskiego Centrum Edukacyjnego,
- Termorenowacja budynków przedszkoli: PM6 i PM20 (jednocześnie z celem 1.4),
- Remont elewacji i dachów ceramicznych budynków mieszkalnych z lokalami użytkowymi w rejonie Starówki oraz remont nawierzchni dojeżdż i dojazdów wraz z rekultywacją terenów zielonych (jednocześnie z celem 1.1 i 2.2)
- Termorenowacja budynku Rodzinnego Domu Dziecka przy ul. Toszeckiej 25 (jednocześnie z celem 1.4),
- Remont generalny budynku Wspólnoty Mieszkaniowej przy ul. Krupniczej 11,
- Remont generalny budynku Wspólnoty Mieszkaniowej przy ul. Sobieskiego 6,
- Remont generalny budynku Wspólnoty Mieszkaniowej przy ul. Sportowej 2,
- Remont generalny budynku Wspólnoty Mieszkaniowej przy ul. Na Piasku 6,
- Remont generalny budynku Wspólnoty Mieszkaniowej przy ul. Piwnej 2B,
- Remont generalny budynku Wspólnoty Mieszkaniowej przy ul. Piwnej 2A,
- Remont generalny budynku Wspólnoty Mieszkaniowej przy ul. Jagiellońskiej 1,
- Remont generalny budynku Wspólnoty Mieszkaniowej przy ul. Jagiellońskiej 1A,
- Remont generalny budynku Wspólnoty Mieszkaniowej przy ul. Jagiellońskiej 3,
- Modernizacja budynku Wspólnoty Mieszkaniowej zlokalizowanego w strefie ochrony konserwatorskiej – ul. Zawiszy Czarnego / ul. T. Kościuszki,
- Remont elewacji zabytkowego budynku przy ul. Dolnych Wałów 22,
- Zastąpienie azbestowych elementów budynków materiałami mniej szkodliwymi dla zdrowia wraz z jego utylizacją przy ul. Sztabu Powstańczego 64, 66, 68, 72, 74, 76,
- Zastąpienie azbestowych elementów budynku (balkon) materiałami mniej szkodliwymi dla zdrowia wraz z jego utylizacją przy ul. Pszczyńskiej 116 a-f,
- Zastąpienie azbestowych elementów budynku (dach) materiałami mniej szkodliwymi dla zdrowia wraz z jego utylizacją przy ul. Piastowskiej 4,
- Zastąpienie azbestowych elementów budynku (dach) materiałami mniej szkodliwymi dla zdrowia wraz z jego utylizacją przy ul. Jasińskiego 2-4,
- Zastąpienie azbestowych elementów budynku (dach) materiałami mniej szkodliwymi dla zdrowia wraz z jego utylizacją przy ul. Asnyka 6A,
- Zastąpienie azbestowych elementów budynku (dach) materiałami mniej szkodliwymi dla zdrowia wraz z jego utylizacją przy ul. Jasińskiego 22-24,
- Zastąpienie azbestowych elementów budynku (dach) materiałami mniej szkodliwymi dla zdrowia wraz z jego utylizacją przy ul. Równej 5-7,
- Zastąpienie azbestowych elementów budynku (dach) materiałami mniej szkodliwymi dla zdrowia wraz z jego utylizacją przy ul. Rydygiera 5-7,
- Zastąpienie azbestowych elementów budynku (dach) materiałami mniej szkodliwymi dla zdrowia wraz z jego utylizacją przy ul. H. Sawickiej 2,
- Zastąpienie azbestowych elementów budynku (dach) materiałami mniej szkodliwymi dla zdrowia wraz z jego utylizacją. 2 Wspólnoty Mieszkaniowe przy ul. H. Sawickiej 6 i 8,
- Zastąpienie azbestowych elementów budynku (dach) materiałami mniej szkodliwymi dla zdrowia wraz z jego utylizacją. 3 Wspólnoty Mieszkaniowe przy ul. H. Sawickiej 10, 12 i 14,
- Zastąpienie azbestowych elementów budynku (dach) materiałami mniej szkodliwymi dla zdrowia wraz z jego utylizacją przy ul. Kunickiego 11,



- Zastąpienie azbestowych elementów budynku (dach) materiałami mniej szkodliwymi dla zdrowia wraz z jego utylizacją przy ul. Pszczyńskiej 36-36a,
- Zastąpienie azbestowych elementów budynku (dach) materiałami mniej szkodliwymi dla zdrowia wraz z jego utylizacją przy ul. Sztabu Powstańczego 2, 4, 6,
- Zastąpienie azbestowych elementów budynku (dach) materiałami mniej szkodliwymi dla zdrowia wraz z jego utylizacją przy ul. Sztabu Powstańczego 8, 10, 12, 14,
- Zastąpienie azbestowych elementów budynku materiałami mniej szkodliwymi dla zdrowia wraz z jego utylizacją przy ul. Kochanowskiego 31, 31a, 33, 33a,
- Zastąpienie azbestowych elementów budynku materiałami mniej szkodliwymi dla zdrowia wraz z jego utylizacją przy ul. Pszczyńskiej 42, 42a,
- Zastąpienie azbestowych elementów budynku materiałami mniej szkodliwymi dla zdrowia wraz z jego utylizacją przy ul. Kochanowskiego 25, 25a, 27, 27a, 29, 29a,
- Zastąpienie azbestowych elementów budynku materiałami mniej szkodliwymi dla zdrowia wraz z jego utylizacją przy ul. Pszczyńskiej 26, 26a,
- Zastąpienie azbestowych elementów budynku materiałami mniej szkodliwymi dla zdrowia wraz z jego utylizacją przy ul. Pszczyńskiej 12 a, b, c,
- Zastąpienie azbestowych elementów budynku materiałami mniej szkodliwymi dla zdrowia wraz z jego utylizacją przy ul. Jagiellońskiej 46a, Jagiellońskiej 50, Stalmacha 8,
- Zastąpienie azbestowych elementów budynku materiałami mniej szkodliwymi dla zdrowia wraz z jego utylizacją przy ul. św. Marka 13, 15, 17, 19,
- Zastąpienie azbestowych elementów budynku materiałami mniej szkodliwymi dla zdrowia wraz z jego utylizacją przy ul. Sikory 1-3, Sikory 5-7, Sikory 9-11, Tarnogórskiej 60, 62, 64,
- Zastąpienie azbestowych elementów budynku materiałami mniej szkodliwymi dla zdrowia wraz z jego utylizacją przy ul. Hoblera 2-18, Tarnogórskiej 42-58, 66AB, 68AB,
- Zastąpienie azbestowych elementów budynku materiałami mniej szkodliwymi dla zdrowia wraz z jego utylizacją przy ul. Kłodnickiej 14

*Cel. 1.3 Rozwój infrastruktury społecznej kulturalnej i turystycznej:*

- Odbudowa ruin Teatru Miejskiego w Gliwicach,
- Renowacja zabytkowych murów obronnych na Starówce,
- Modernizacja i przebudowa biblioteki publicznej przy ul. Dworskiej,
- Modernizacja budynku Ratusza Miejskiego na cele kulturalne,
- Rewitalizacja Radiostacji – Gliwice.eu,
- Adaptacja budynku przy ul. Okrzei na magazyn i pracownię konserwatorską Muzeum w Gliwicach,
- Centrum Sztuki Młodych – Dubois 22.

Cel 1.4 *Likwidacja uciążliwości środowiskowych* nie jest samodzielnie reprezentowany, jednakże wskazane projekty realizują również jego zapisy.

*Cel 1.5 Likwidacja uciążliwości komunikacyjnych:*

- Przebudowa ul. Wieczorka,
- Remont nawierzchni ulic Starego Miasta,
- Przebudowa ul. Skowrońskiego,
- Modernizacja ulic Dworskiej i Uszczyka,
- Przebudowa ul. Chorzowskiej – od ul. Dębowej do ul. Zabrskiej,

- Obwodnica Centrum – połączenie ul. Rybnickiej z Toszecką,
- Przebudowa ul. Poniatowskiego,
- Modernizacja nawierzchni ulic i zatok parkingowych przy ul. Młodych Patriotów i Szarych Szeregów,
- Remont chodników przy ul. Młodych Patriotów i Szarych Szeregów,
- Przebudowa ul. Akademickiej II etap wraz z ul. Dolną,
- Remont chodników i wykonanie parkingów przy ul. Sztabu Powstańczego 2 – 6, 8 – 14,
- Przebudowa ulic: Traugutta i Opolskiej,
- Remont chodników i wykonanie parkingów przy ul. Pszczyńskiej 12 ABCD.

**Cel 1.6. *Rozwój infrastruktury technicznej:***

- Doprowadzenie gazu do budynków mieszkalnych wielorodzinnych oraz budowa przewodów kominowych – ul. Bernardyńska 48, 57, 59, 61, 67 i Floriańska 22,
- Doprowadzenie gazu do budynków mieszkalnych wielorodzinnych oraz budowa przewodów kominowych – ul. Uszczyka 16, 22, 27, 31, 32, 33, 35, 39, 39A, Owczarska 6, Nad Torami 1,10, Dworska 9, 10D, 11, 18, Noakowskiego 2, 3, 4, 6, 7, 12,
- Modernizacja i remont hydroforni zasilających budynki mieszkalne – Zatorze rejon ulic Chorzowskiej i Warszawskiej,
- Przebudowa infrastruktury technicznej wraz z termorenowacją budynków przy ul. Chorzowskiej 69-75, Kaplicznej 1-10 i Horsta Bienka 1-19 (jednocześnie z celem 1.4 i 1.2),
- Likwidacja szamb i podłączenie budynków do miejskiej sieci kanalizacyjnej – ul. Tarnogórska 119, 120, 121, 121a, 124, 149,
- Przebudowa i remont infrastruktury technicznej w budynku wielorodzinnym przy ul. Świętojańskiej 3 wraz z termorenowacją oraz wykonanie lokalu użytkowego na parterze (jednocześnie z celem 1.4 oraz celem 2.2),

## **2. Działania gospodarcze**

Strategiczny Cel 2 – ***Tworzenie warunków dla zrównoważonego rozwoju gospodarczego*** realizowany będzie przez działania wpisujące się w następujące cele operacyjne:

Cel 2.1 *Wzrost udziału sektorów gospodarki opartej na wiedzy oraz sektora usług w rynku pracy:*  
brak projektów

**Cel 2.2 *Rozwój zasobów i wzrost atrakcyjności lokali użytkowych***

- Modernizacja lokalu usługowego wraz z renowacją budynku – ul. Toszecka 59 (jednocześnie z celem 1.2),
- Budowa nowego lokalu użytkowego wraz z parkingiem – róg ul. Toszeckiej i Bernardyńskiej – plomba architektoniczna (jednocześnie z celem 1.1),
- Modernizacja lokalu usługowego wraz z renowacją budynku – ul. Bernardyńska 59 (jednocześnie z celem 1.2),
- Modernizacja pawilonu przy ul. Konarskiego 23 wraz z zagospodarowaniem terenu,

Cel 2.3 *Tworzenie warunków dla różnorodności branżowej zakładów i rozwoju branż zanikających* wiąże się z ww. celem 2.2 jako tworzenie bazy lokalowej pod różnorodną działalność usługową, podnoszącą standard życia i obsługi mieszkańców obszarów rewitalizowanych. Wynajem

pomieszczeń powinien być jednak realizowany przy uwzględnieniu priorytetów dla lokowania branż zanikających (zakłady rzemieślnicze, punkty usługowe dla ludności).

Cel 2.4 *Podnoszenie poziomu kwalifikacji zawodowych pracowników* oraz Cel 2.6 *Rozwój usług obsługi biznesu* jest realizowany w Gliwicach centralnie, nie obszarowo (w dzielnicach) dzięki działalności jednej z większych uczelni technicznych – Politechniki Śląskiej oraz niepublicznej Gliwickiej Wyższej Szkoły Przedsiębiorczości. Inkubator Przedsiębiorczości działa przy Agencji Rozwoju Lokalnego przy ul. W. Pola 16, a nowe powierzchnie Inkubatora zostaną wkrótce uruchomione przy ul. Bojkowskiej w adaptowanych obiektach po byłej kopalni Gliwice (projekt NOWE GLIWICE). Przy takim podejściu bardziej istotnym staje się problem sprawnego układu komunikacyjnego, łączącego wszystkie części miasta, w tym sposobu organizacji komunikacji publicznej.

### **3. Działania w sferze społecznej**

Strategiczny **Cel 3 *Wspieranie integracji społecznej i przeciwdziałanie wykluczeniu*** reprezentowany jest przez następujące projekty realizujące cele operacyjne.

Cel 3.1 *Wzrost poczucia bezpieczeństwa publicznego mieszkańców i wzrost wykrywalności przestępstw:*

Cel 3.2 *Przeciwdziałanie peryferyzacji osiedli (sypialni miejskich) i odpływowi zamożniejszej części mieszkańców:*

- Przebudowa i rozbudowa stadionu przy ul. Okrzei (jednocześnie z celem 1.1),

#### 4. Zestawienie projektów realizujących działania rewitalizacyjne na OR Śródmieście

Nr projektu/ Cel	Wnioskodawca	Nazwa projektu i lokalizacja	Produkt	Miara produktu	Rezultat	Koszty w tys. zł
1 /1.3	Gliwicki Teatr Muzyczny ul. Nowy Świat 55/57 44-100 Gliwice	Odbudowa Ruin Teatru Miejskiego w Gliwicach, al. Przyjaźni 18, ul. Kłodnicka 4	powierzchnia obiektów zmodernizowanych na cele kulturalne i turystyczne	2 000 m <sup>2</sup>	liczba nowych ofert programowych w zakresie kultury i turystyki; liczba nowych miejsc pracy powstała w wyniku realizacji projektów turystycznych i kulturalnych; liczba osób korzystających z nowej lokalnej bazy kulturalnej i turystycznej; liczba obiektów zabezpieczonych przed zagrożeniami; liczba turystów krajowych i zagranicznych	10 050,0
2 /1.3	Miasto Gliwice	Renowacja zabytkowych murów obronnych - Starówka (7 odc. o łącznej dł. 120 m)	powierzchnia zmodernizowanych obiektów dziedzictwa kulturowego	480 m <sup>2</sup>	liczba obiektów zabezpieczonych przed zagrożeniami; liczba turystów krajowych i zagranicznych	500,0
3 /1.5	Zarząd Dróg Miejskich	Przebudowa ul. J. Wieczorka <sup>1</sup>	długość wybudowanych dróg na obszarach objętych rewitalizacją	0,35 km	liczba nowych punktów usługowych na terenach zrewitalizowanych; liczba osób korzystających z obiektów infrastruktury drogowej	2 175,0
4 /1.5	Miasto Gliwice – IR	Remont nawierzchni ulic Starego Miasta	długość zmodernizowanych dróg na obszarach objętych rewitalizacją	5 km	liczba nowych punktów usługowych na terenach zrewitalizowanych; liczba osób korzystających z obiektów infrastruktury drogowej	33 500,0
5 /1.1	Miasto Gliwice	Zagospodarowanie terenu Placu Rzeźniczego w Gliwicach wraz z budową infrastruktury towarzyszącej	powierzchnia zdegradowanych dzielnic i obszarów miast poddanych rehabilitacji	3 150 m <sup>2</sup>	liczba osób korzystających z nowej lokalnej bazy kulturalnej i turystycznej; liczba turystów krajowych i zagranicznych	800,0
6 /1.2	Wspólnota mieszkaniowa "Pod Słonecznikami" ul. Zwycięstwa 38/3, 44-100 Gliwice	Remont bramy wjazdowej i dachu; ul. Zwycięstwa 38, al. Przyjaźni 11, kamienica zabytkowa	liczba budynków poddanych renowacji	1 szt.	liczba obiektów zabezpieczonych przed zagrożeniami	20,5

<sup>1</sup> realizacja zadania uzależniona od działań Tramwajów Śląskich S.A.

Nr projektu/ Cel	Wnioskodawca	Nazwa projektu i lokalizacja	Produkt	Miara produktu	Rezultat	Koszty w tys. zł
7 /1.2	Wspólnota Mieszkaniowa przy ul. Dolnych Wałów 19 w Gliwicach	Remont elewacji budynku od strony frontowej, remont pokrycia dachu. Rejestr zabytków A/270/50, ul. Dolnych Wałów 19	1) liczba budynków poddanych remontowi/przebudowie infrastruktury technicznej; 2) powierzchnia budynków poddanych remontowi/przebudowie infrastruktury technicznej	1) 1 szt.; 2) 794 m <sup>2</sup>	liczba nowych ofert programowych w zakresie kultury i turystyki; liczba nowych miejsc pracy powstała w wyniku realizacji projektów turystycznych i kulturalnych; liczba obiektów zabezpieczonych przed zagrożeniami;	40,0
8 /1.2	Wspólnota Mieszkaniowa przy ul. Dolnych Wałów 19B w Gliwicach	Remont elewacji budynku od strony frontowej Rejestr zabytków A/270/50 ul. Dolnych Wałów 19B	1) liczba budynków poddanych remontowi/przebudowie infrastruktury technicznej; 2) powierzchnia budynków poddanych remontowi/przebudowie infrastruktury technicznej	1) 1 szt.; 2) 662 m <sup>2</sup>	liczba nowych ofert programowych w zakresie kultury i turystyki; liczba nowych miejsc pracy powstała w wyniku realizacji projektów turystycznych i kulturalnych; liczba obiektów zabezpieczonych przed zagrożeniami;	25,0
9 /1.2	Zarząd Budynków Miejskich II TBS Sp. z o.o. ul. Warszawska 35B, 44-100 Gliwice  Gliwickie Centrum Organizacji Pozarządowych	Nowy Dwór - Modernizacja i przebudowa zabytkowego dworu wraz z wykonaniem drogi dojazdowej i parkingu dla potrzeb dworu, ul. Dworska 10d	liczba obiektów zmodernizowanych na cele kulturalne i turystyczne	1 szt.	liczba nowych ofert programowych w zakresie kultury i turystyki; liczba nowych miejsc pracy powstała w wyniku realizacji projektów turystycznych i kulturalnych; liczba turystów krajowych i zagranicznych; liczba obiektów zabezpieczonych przed zagrożeniami;	6 500,0
10 /1.5	Zarząd Dróg Miejskich	Przebudowa ul. Skowrońskiego	długość zmodernizowanych dróg na obszarach objętych rewitalizacją	0,7 km	liczba nowych punktów usługowych na terenach zrewitalizowanych; liczba osób korzystających z obiektów infrastruktury drogowej	2 676,0
11 /1.1	Zakład Gospodarki Mieszkaniowej, Plac Inwalidów Wojennych 12, 44-100 Gliwice	Wykonanie parkingu oraz elementów małej architektury na terenie usytuowanym pomiędzy ulicami Dziewanny 12-14, Mastalerza 19-45, Świętojańskiej 22-46, Warszawskiej 15-17	powierzchnia wyremontowanej i przebudowanej infrastruktury publicznej na terenie zrewitalizowanym / powierzchnia zdegradowanych dzielnic i obszarów miast poddanych rehabilitacji	9500 m <sup>2</sup>	powierzchnia usługowa faktycznie wykorzystywana; liczba osób korzystających z obiektów infrastruktury drogowej	695,0

Nr projektu/ Cel	Wnioskodawca	Nazwa projektu i lokalizacja	Produkt	Miara produktu	Rezultat	Koszty w tys. zł
12 /1.3	Zarząd Budynków Miejskich II TBS Sp. z o.o. ul. Warszawska 35B, 44-100 Gliwice	Modernizacja i przebudowa biblioteki publicznej, ul. Dworska	liczba obiektów zmodernizowanych na cele kulturalne i turystyczne	1 szt.	liczba nowych miejsc pracy powstała w wyniku realizacji projektów turystycznych i kulturalnych; liczba osób korzystających z nowej lokalnej bazy kulturalnej i turystycznej; liczba osób korzystających z biblioteki	150,0
13 /1.6	Zarząd Budynków Miejskich II TBS Sp. z o.o. ul. Warszawska 35B, 44-100 Gliwice	Doprowadzenie gazu do budynków mieszkalnych wielorodzinnych wraz z wykonaniem sieci gazowej i dobudową niezbędnych przewodów kominowych; ul. Bernardyńska 48, 57, 59, 61, 67; Floriańska 22	1) liczba budynków poddanych remontowi/przebudowie infrastruktury technicznej; 2) długość wybudowanej infrastruktury komunalnej w zakresie ochrony środowiska	1) 6 szt.; 2) 7 km	liczba obiektów zabezpieczonych przed zagrożeniami; koszty utrzymania obiektów (zużycie energii elektrycznej, ciepłej, gazu)	471,5
14 /1.6	Zarząd Budynków Miejskich II TBS Sp. z o.o. ul. Warszawska 35B, 44-100 Gliwice	Doprowadzenie gazu do budynków mieszkalnych wielorodzinnych wraz z wykonaniem sieci gazowej i dobudową niezbędnych przewodów kominowych; ul. Uszczyka 16, 22, 27, 31, 32, 33, 35, 39, 39a; Owczarska 6; Nad Torami 1, 10; Dworska 9, 10d, 11, 18; Noakowskiego 2, 3, 4, 6, 7, 12;	1) liczba budynków poddanych remontowi/przebudowie infrastruktury technicznej; 2) długość wybudowanej infrastruktury komunalnej w zakresie ochrony środowiska	1) 22 szt.; 2) 1,4 km	liczba obiektów zabezpieczonych przed zagrożeniami; koszty utrzymania obiektów (zużycie energii elektrycznej, ciepłej, gazu)	1 781,0
15 /1.5	Zarząd Budynków Miejskich II TBS Sp. z o.o. ul. Warszawska 35B, 44-100 Gliwice	Modernizacja dróg na obszarach objętych rewitalizacją; ul. Uszczyka-Dworska	długość zmodernizowanych dróg na obszarach objętych rewitalizacją	1,2 km	liczba nowych punktów usługowych na terenach zrewitalizowanych; liczba osób korzystających z obiektów infrastruktury drogowej	700,0
16 /1.6	Spółdzielnia Mieszkaniowa "Śródmieście" ul. Jasnogórska 9 44-100 Gliwice	Modernizacja i remont hydroforni zasilających budynki mieszkalne wielorodzinne; Zatorze - rejon ulic Chorzowska i Warszawska	liczba budynków poddanych remontowi/przebudowie infrastruktury technicznej	3 szt.	liczba obiektów zabezpieczonych przed zagrożeniami; liczba osób korzystających z sieci wodociągowej	75,0

Nr projektu/ Cel	Wnioskodawca	Nazwa projektu i lokalizacja	Produkt	Miara produktu	Rezultat	Koszty w tys. zł
17 /1.4 (1.2)	Miasto Gliwice – IR	Termomodernizacja oraz modernizacja budynków oświatowych: SP-36	1) liczba budynków poddanych termo-renowacji, 2) liczba budynków przebudowanych/ wyremontowanych na cele edukacyjno/społeczne	1) 1 szt.; 2) 1 szt.	liczba nowych ofert programowych w zakresie kultury i turystyki; liczba uczniów w szkołach korzystających z wybudowanej/ zmodernizowanej infrastruktury edukacyjnej; koszty utrzymania obiektów (zużycie energii elektrycznej, ciepłej, gazu)	1 500,0
18 /1.5	Zarząd Dróg Miejskich	Przebudowa ulic Traugutta i Opolskiej	długość zmodernizowanych dróg na obszarach objętych rewitalizacją	0,87 km	liczba nowych punktów usługowych na terenach zrewitalizowanych; liczba osób korzystających z obiektów infrastruktury drogowej	4 640,0
19 /1.4 (1.2)	Miasto Gliwice	Termomodernizacja oraz modernizacja budynków oświatowych: ZSO Nr 4	liczba budynków wyremontowanych na cele edukacyjno/społeczne	1 szt.	liczba nowych ofert programowych w zakresie kultury i turystyki; liczba uczniów w szkołach korzystających z wybudowanej/ zmodernizowanej infrastruktury edukacyjnej; koszty utrzymania obiektów (zużycie energii elektrycznej, ciepłej, gazu)	3 836,0
20 /1.4 (1.6, 1.2)	Zarząd Budynków Miejskich II TBS Sp. z o.o. ul. Warszawska 35B, 44-100 Gliwice	Przebudowa i remont infrastruktury technicznej wraz z termorenowacją budynków (ul. Chorzowska 69-75; Kapliczna 1-10; H. Bieńka 1-19)	1) liczba budynków poddanych termo-renowacji; 2) liczba budynków poddanych remontowi/przebudowie infrastruktury technicznej	1) 28 szt.; 2) 28 szt.	liczba obiektów zabezpieczonych przed zagrożeniami; koszty utrzymania obiektów (zużycie energii elektrycznej, ciepłej, gazu)	9 500,0
21 /1.2	"Gliwickie Metamorfozy" Stowarzyszenie na rzecz Dziedzictwa Kulturowego Gliwic ul. Jagiellońska 21 44-100 Gliwice	Rewitalizacja zabytkowego cmentarza - Cmentarz Hutniczy ul. Robotnicza	powierzchnia zmodernizowanych obiektów dziedzictwa kulturowego / powierzchnia zdegradowanych dzielnic i obszarów miast poddanych rehabilitacji	5 800 m2	liczba osób korzystających z nowej lokalnej bazy kulturalnej i turystycznej, liczba nowych ofert programowych w zakresie kultury i turystyki; liczba turystów krajowych i zagranicznych; liczba obiektów zabezpieczonych przed zagrożeniami;	292,0

Nr projektu/ Cel	Wnioskodawca	Nazwa projektu i lokalizacja	Produkt	Miara produktu	Rezultat	Koszty w tys. zł
22 /1.1	Miejski Zarząd Usług Komunalnych ul. Fredry 6, 44-100 Gliwice	Modernizacja Alei Przyjaźni wraz z renowacją zieleni; II etap: Dworcowa-Częstochowska; III etap: Zwycięstwa – Berbeckiego	powierzchnia zdegradowanych dzielnic i obszarów miast poddanych rehabilitacji	18 900 m <sup>2</sup>	liczba osób korzystających z nowej lokalnej bazy kulturalnej i turystycznej; liczba osób korzystających z obiektów infrastruktury drogowej	1 008,0
23 /1.6	Zarząd Budynków Miejskich II TBS Sp. z o.o. ul. Warszawska 35B, 44-100 Gliwice	Likwidacja szamb, podłączenie budynków do miejskiej kanalizacji sanitarnej; ul. Tarnogórska 119, 120, 121, 121a, 124, 149	długość wybudowanej infrastruktury komunalnej w zakresie ochrony środowiska	0,1 km	liczba obiektów zabezpieczonych przed zagrożeniami; liczba gospodarstw domowych/budynków podłączonych do sieci kanalizacji sanitarnej	66,5
24 /1.5	Miasto Gliwice	Obwodnica Centrum – od. ul. Rybnickiej do ul. Toszeckiej (klasy G2/2)	1) długość wybudowanych dróg na obszarach objętych rewitalizacją; 2) liczba wybudowanych obiektów infrastruktury drogowej	1) 2,6 km; 2) 2 szt.	liczba nowych punktów usługowych na terenach zrewitalizowanych; średni czas przejazdu między dwoma punktami sieci; liczba osób korzystających z obiektów infrastruktury drogowej	506 168,0
25 /1.1	Miejski Zarząd Usług Komunalnych ul. Fredry 6, 44-100 Gliwice	Budowa oświetlenia parkowego wraz z modernizacją skweru pomiędzy ul. Nasyp, Konarskiego, Piramowicza i Częstochowską.	powierzchnia zdegradowanych dzielnic i obszarów miast poddanych rehabilitacji	8 200 m <sup>2</sup>	liczba przestępstw w mieście; wskaźnik wykrywalności przestępstw	480,0
26 /1.5	Zarząd Dróg Miejskich	Przebudowa ul. Poniatowskiego	długość zmodernizowanych dróg na obszarach objętych rewitalizacją	1,315 km	liczba nowych punktów usługowych na terenach zrewitalizowanych; liczba osób korzystających z obiektów infrastruktury drogowej	6 180,0
27 /1.1	Miejski Zarząd Usług Komunalnych ul. Fredry 6, 44-100 Gliwice	Budowa oświetlenia oraz przebudowa pasa drogowego w zakresie urządzenia miejsc postojowych na skwerze pomiędzy ul. Leśną i Skowrońskiego.	powierzchnia zdegradowanych dzielnic i obszarów miast poddanych rehabilitacji	1 530 m <sup>2</sup>	liczba przestępstw w mieście; wskaźnik wykrywalności przestępstw; liczba osób korzystających z obiektów infrastruktury drogowej	250,0



Nr projektu/ Cel	Wnioskodawca	Nazwa projektu i lokalizacja	Produkt	Miara produktu	Rezultat	Koszty w tys. zł
28 /1.5	Spółdzielnia Mieszkaniowa im. Żwirki i Wigury ul. Żwirki i Wigury 87, 44-122 Gliwice	Remont i modernizacja nawierzchni ulic i zatok parkingowych, ul. Młodych Patriotów, ul. Szarych Szeregów	1) długość zmodernizowanych dróg na obszarach objętych rewitalizacją; 2) powierzchnia zmodernizowanych obiektów infrastruktury drogowej	1) 0,95 km 2) 3700 m <sup>2</sup>	liczba przedsiębiorstw zlokalizowanych na terenie zrewitalizowanym powierzchnia usługowa faktycznie wykorzystywana; liczba osób korzystających z obiektów infrastruktury drogowej	880,0
29 /1.5	Spółdzielnia Mieszkaniowa im. Żwirki i Wigury ul. Żwirki i Wigury 87, 44-122 Gliwice	Remonty chodników, ul. Młodych Patriotów, ul. Szarych Szeregów	powierzchnia zmodernizowanych obiektów infrastruktury drogowej	1500 m <sup>2</sup>	powierzchnia usługowa faktycznie wykorzystywana; liczba osób korzystających z obiektów infrastruktury drogowej	105,0
30 /1.1	Spółdzielnia Mieszkaniowa im. Żwirki i Wigury ul. Żwirki i Wigury 87, 44-122 Gliwice	Place zabaw przy ulicach: Zubrzyckiego - ZMW, Kusocińskiego, Junaków, Młodych Patriotów	powierzchnia zdegradowanych dzielnic i obszarów miast poddanych rehabilitacji	2 500 m <sup>2</sup>	liczba osób korzystających z nowej lokalnej bazy kulturalnej i turystycznej; liczba osób korzystających z infrastruktury społeczno-edukacyjnej	100,0
31 /1.5	Miasto Gliwice	Przebudowa ul. Akademickiej - II etap (+ ul. Dolna) ze ścieżką rowerową	długość zmodernizowanych dróg na obszarach objętych rewitalizacją	1,05 km	liczba osób korzystających z nowej lokalnej bazy kulturalnej i turystycznej; liczba nowych ofert programowych w zakresie kultury i turystyki; liczba osób korzystających z obiektów infrastruktury drogowej	3 022,0
32 /1.4 (1.2)	Miasto Gliwice	Termomodernizacja oraz modernizacja budynków przedszkoli miejskich: PM6, PM20	liczba budynków wyremontowanych na cele edukacyjno/społeczne	2 szt.	liczba nowych ofert programowych w zakresie kultury i turystyki; liczba dzieci w przedszkolach korzystających z wybudowanej/zmodernizowanej infrastruktury; koszty utrzymania obiektów (zużycie energii elektrycznej, ciepłej, gazu)	450,0

Nr projektu/ Cel	Wnioskodawca	Nazwa projektu i lokalizacja	Produkt	Miara produktu	Rezultat	Koszty w tys. zł
33 /1.1 (3.1)	Spółdzielnia Mieszkaniowa "Śródmieście" ul. Jasnogórska 9 44-100 Gliwice	Wykonanie oświetlenia zewnętrznego i monitoringu budynków i terenu w obszarze zabudowy mieszkaniowej wielorodzinnej; Zatorze - obszar ul. Warszawskiej i Chorzowskiej (Chorzowska 3,9,13; Okrzei 5, 66abc; Młodego Hutnika 1-5; Hutnicza 16-18; Elżbiety 7-9, 8-12; Brzozowa 28, 51-55; 50-65; Mastalerza 26, 28)	liczba budynków poddanych remontowi/ przebudowie infrastruktury technicznej	8 szt.	liczba przestępstw w mieście; wskaźnik wykrywalności przestępstw	105,0
34 /1.2	Spółdzielnia Mieszkaniowa "Śródmieście" ul. Jasnogórska 9 44-100 Gliwice	Remont elewacji i dachów ceramicznych budynków mieszkalnych z lokalami użytkowymi w rejonie Starówki oraz remont nawierzchni dojazdów lub dojazdów wraz z rekultywacją terenów zielonych przy ww. budynkach.	liczba budynków poddanych renowacji	8 szt.	liczba osób korzystających z nowej lokalnej bazy kulturalnej i turystycznej; powierzchnia usługowa faktycznie wykorzystywana; liczba osób korzystających z obiektów infrastruktury drogowej; liczba turystów krajowych i zagranicznych; liczba obiektów zabezpieczonych przed zagrożeniami;	600,0
35 /2.2	Zarząd Budynków Miejskich II TBS Sp. z o.o. ul. Warszawska 35B, 44-100 Gliwice	Modernizacja lokalu usługowego wraz z renowacją budynku, ul. Toszecka 59	powierzchnia usługowa w budynkach poddanych renowacji	180 m <sup>2</sup>	powierzchnia usługowa faktycznie wykorzystywana; liczba nowych punktów usługowych na terenach zrewitalizowanych	250,0
36 /2.2	Zarząd Budynków Miejskich II TBS Sp. z o.o. ul. Warszawska 35B, 44-100 Gliwice	Budowa nowego lokalu użytkowego wraz z parkingiem; róg ulic Świętojańskiej-Bernardyńskiej-Toszeckiej (plomba)	1) powierzchnia usługowa w wybudowanych "plombach"; 2) powierzchnia wybudowanych obiektów infrastruktury drogowej;	1) 180 m <sup>2</sup> ; 2) 290 m <sup>2</sup>	liczba nowych miejsc pracy powstała w wyniku realizacji projektów turystycznych i kulturalnych; liczba nowych przedsiębiorstw na obszarze zdefiniowanym przez beneficjenta;	650,0

Nr projektu/ Cel	Wnioskodawca	Nazwa projektu i lokalizacja	Produkt	Miara produktu	Rezultat	Koszty w tys. zł
37 /2.2	Zarząd Budynków Miejskich II TBS Sp. z o.o. ul. Warszawska 35B, 44-100 Gliwice	Modernizacja lokalu usługowego wraz z renowacją budynku, ul. Bernardyńska 59	powierzchnia usługowa w budynkach poddanych renowacji	370 m <sup>2</sup>	powierzchnia usługowa faktycznie wykorzystywana; liczba nowych punktów usługowych na terenach zrewitalizowanych liczba pomieszczeń dostosowanych do wymogów technicznych	320,0
38 /1.6	Zarząd Budynków Miejskich II TBS Sp. z o.o. ul. Warszawska 35B, 44-100 Gliwice	Przebudowa i remont infrastruktury technicznej (wykonanie instalacji gazowej i dobudowa niezbędnych przewodów kominowych) w budynku mieszkalnym wielorodzinnym wraz z jego termorenowacją. Wykonanie odcinka sieci gazowej wraz z przyłączeniem; ul. Świętojańska 3; wykonanie lokalu usługowego na parterze	1) liczba budynków poddanych termo-renowacji; 2) liczba budynków poddanych remontowi/przebudowie infrastruktury technicznej; 3) długość wybudowanej infrastruktury komunalnej w zakresie ochrony środowiska; 4) powierzchnia usługowa w budynkach poddanych renowacji	1) 1 szt.; 2) 1szt; 3) 0,1 km; 4) 80 m <sup>2</sup>	liczba obiektów zabezpieczonych przed zagrożeniami; powierzchnia usługowa faktycznie wykorzystywana; liczba nowych punktów usługowych na terenach zrewitalizowanych koszty utrzymania obiektów (zużycia energii elektrycznej, ciepłej, gazu)	237,5
39 /1.3	Miasto Gliwice	Modernizacja budynku Ratusza Miejskiego na cele m.in. kulturalne (wystawy, koncerty)	powierzchnia obiektów zmodernizowanych na cele kulturalne i turystyczne	760 m <sup>2</sup>	liczba osób korzystających z nowej lokalnej bazy kulturalnej i turystycznej; liczba turystów krajowych i zagranicznych; liczba nowych ofert programowych w zakresie kultury i turystyki	2200,0
40 /1.4 (1.2)	Miasto Gliwice	Termomodernizacja budynku Rodzinnego Domu Dziecka ul. Toszecka 25	powierzchnia budynków poddanych termo-renowacji	800 m <sup>2</sup>	liczba nowych ofert programowych w zakresie kultury i turystyki; liczba osób korzystających z obiektów dydaktycznych; koszty utrzymania obiektów (zużycie energii elektrycznej, ciepłej, gazu)	200,0

Nr projektu/ Cel	Wnioskodawca	Nazwa projektu i lokalizacja	Produkt	Miara produktu	Rezultat	Koszty w tys. zł
41 /3.2	Gliwicki Klub Sportowy Piaśt u. Zwycięstwa 36, 44-100 Gliwice	Przebudowa i rozbudowa stadionu przy ul. Okrzei	1) powierzchnia obiektów zmodernizowanych na cele kulturalne i turystyczne; 2) powierzchnia zdegradowanych dzielnic i obszarów miast poddanych rehabilitacji	1) 4 500m <sup>2</sup> ; 2) 4 500m <sup>2</sup>	liczba nowych ofert programowych w zakresie kultury i turystyki; liczba osób korzystających z nowej lokalnej bazy kulturalnej i turystycznej; liczba osób korzystających z obiektów sportowych	49 536
42 /1.3	Miasto Gliwice	Rewitalizacja Radiostacji – Gliwice.eu ul. Tarnogórska	powierzchnia zmodernizowanych obiektów dziedzictwa kulturowego / powierzchnia zdegradowanych dzielnic i obszarów miast poddanych rehabilitacji	5 600 m <sup>2</sup>	liczba osób korzystających z nowej lokalnej bazy kulturalnej i turystycznej; liczba turystów krajowych i zagranicznych	4 000,0
43 /1.3	Miasto Gliwice	Adaptacja budynku na magazyn dla Muzeum i pracownię konserwatorską ul. Okrzei	powierzchnia obiektów zmodernizowanych na cele kulturalne i turystyczne	2 500 m <sup>2</sup>	liczba nowych miejsc pracy powstała w wyniku realizacji projektów turystycznych i kulturalnych; powierzchnia usługowa faktycznie wykorzystywana; liczba osób korzystających z obiektów infrastruktury społeczno- edukacyjnej	2 490,0
44 /1.2	Wspólnota Mieszkaniowa ul Krupnicza 11 Krzysztof Burchaciński	Remont generalny budynku przy ul. Krupniczej 11	Liczba budynków poddanych renowacji	1 szt.	Liczba obiektów zabezpieczonych przed zagrożeniami	300,0
45 /1.2	Wspólnota Mieszkaniowa ul. Sobieskiego 6 Janusz Faron	Renowacja budynku Wspólnoty Mieszkaniowej	Liczba budynków poddanych renowacji	1 szt.	Liczba obiektów zabezpieczonych przed zagrożeniami	280,0
46 /1.2	Wspólnota Mieszkaniowa ul. Sportowa 2 Janusz Faron	Renowacja budynku Wspólnoty Mieszkaniowej	Liczba budynków poddanych renowacji	1 szt.	Liczba obiektów zabezpieczonych przed zagrożeniami	280,0
47 /1.2	Wspólnota Mieszkaniowa ul. Na Piasku 6 Janusz Faron	Renowacja budynku Wspólnoty Mieszkaniowej	Liczba budynków poddanych renowacji	1 szt.	Liczba obiektów zabezpieczonych przed zagrożeniami	280,0

<b>Nr projektu/ Cel</b>	<b>Wnioskodawca</b>	<b>Nazwa projektu i lokalizacja</b>	<b>Produkt</b>	<b>Miara produktu</b>	<b>Rezultat</b>	<b>Koszty w tys. zł</b>
48 /1.2	Wspólnota Mieszkaniowa ul. Piwna 2b Janusz Faron	Renowacja budynku Wspólnoty Mieszkaniowej	Liczba budynków poddanych renowacji	1 szt.	Liczba obiektów zabezpieczonych przed zagrożeniami	280,0
49 /1.2	Wspólnota Mieszkaniowa ul. Piwna 2a Janusz Faron	Renowacja budynku Wspólnoty Mieszkaniowej	Liczba budynków poddanych renowacji	1 szt.	Liczba obiektów zabezpieczonych przed zagrożeniami	280,0
50 /1.2	Wspólnota Mieszkaniowa ul. Jagiellońska 3 Janusz Faron	Renowacja budynku Wspólnoty Mieszkaniowej	Liczba budynków poddanych renowacji	1 szt.	Liczba obiektów zabezpieczonych przed zagrożeniami	280,0
51 /1.2	Wspólnota Mieszkaniowa ul. Jagiellońska 1a Janusz Faron	Renowacja budynku Wspólnoty Mieszkaniowej	Liczba budynków poddanych renowacji	1 szt.	Liczba obiektów zabezpieczonych przed zagrożeniami	280,0
52 /1.2	Wspólnota Mieszkaniowa ul. Jagiellońska 1 Janusz Faron	Renowacja budynku Wspólnoty Mieszkaniowej	Liczba budynków poddanych renowacji	1 szt.	Liczba obiektów zabezpieczonych przed zagrożeniami	280,0
53 /1.5	Spółdzielnia Mieszkaniowa przy Politechnice Śląskiej ul. Jasna 8	Remont i wykonanie chodników i parkingów przy ul. Sztabu Powstańczego 2-6 i 8-14	Powierzchnia wyremontowanej infrastruktury publicznej na obszarach rewitalizowanych	Brak danych od wnioskodawcy	Powierzchnia terenów, które stały się dostępne w wyniku realizacji projektu	200,0
54 /1.5	Spółdzielnia Mieszkaniowa przy Politechnice Śląskiej ul. Jasna 8	Wykonanie parkingów przy ul. Pszczyńskiej 12 abcd	Powierzchnia wyremontowanej infrastruktury publicznej na obszarach rewitalizowanych	Brak danych od wnioskodawcy	Powierzchnia terenów, które stały się dostępne w wyniku realizacji projektu	200,0
55 /2.2	Spółdzielnia Mieszkaniowa przy Politechnice Śląskiej ul. Jasna 8	Modernizacja pawilonu przy ul. Konarskiego 23 wraz z zagospodarowaniem terenu	Powierzchnia budynków poddanych renowacji	Brak danych od wnioskodawcy	Powierzchnia usługowa faktycznie wykorzystywana	350,0

Nr projektu/ Cel	Wnioskodawca	Nazwa projektu i lokalizacja	Produkt	Miara produktu	Rezultat	Koszty w tys. zł
56 /1.1	Wspólnota Mieszkaniowa ul. Ziemowita 9, Stalmacha 7, Ziemowita 11, Stalmacha 1-3-5	Budowa placu zabaw dla dzieci w rejonie ulic Ziemowita i Stalmacha	Powierzchnia zdegradowanych obszarów miast poddana rewitalizacji		Powierzchnia zabudowanych / zrehabilitowanych pustych przestrzeni publicznych	35,0
57 /1.1	Ewa i Krzysztof Burchaciński s.c. ul. Olszewskiego 19 44-105 Gliwice	Budowa plomby architektonicznej – budynek handlowo-biurowo -usługowy przy ul. Grodowej	Powierzchnia zdegradowanych obszarów miast poddana rewitalizacji		Powierzchnia zabudowanych / zrehabilitowanych pustych przestrzeni publicznych	300,0
58 /1.2	Wspólnota Mieszkaniowa ul. Zawiszy Czarnego 2 / T. Kościuszki Robert Zając	Modernizacja budynku wspólnoty mieszkaniowej zlokalizowanego w strefie ochrony konserwatorskiej	Powierzchnia budynków poddanych renowacji	450 m <sup>2</sup>	Liczba obiektów zabezpieczonych przed zagrożeniami	78,0
59 /1.1 (1.3, 3.3)	Stowarzyszenie Animatorów Wszechstronnego Rozwoju Młodzieży ul. Barlickiego 3 44-100 Gliwice	Centrum sztuki młodych twórców – ul. Dubois 22	1) Powierzchnia budynków zmodernizowanych na cele kulturalne i turystyczne 2) powierzchnia zdegradowanych dzielnic i obszarów miast poddanych rehabilitacji	1) 800 m <sup>2</sup> 2) 10 000 m <sup>2</sup>	1) Liczba osób korzystających z infrastruktury kultury i turystyki 2) Liczba nowych ofert z zakresu kultury i turystyki	4000,0
60 /1.2	Wspólnota Mieszkaniowa ul. Dolnych Wałów 22	Remont elewacji budynku zabytkowego rej. A/196/06	Liczba budynków poddanych renowacji	1 szt.	Liczba obiektów zabezpieczonych przed zagrożeniami	368,74
61 /1.2 (1.4)	Wspólnota Mieszkaniowa ul. Waliszewskiego 13-15 Zarządca: Domena, Bożena Matuszewska	Zastąpienie płyt azbestowych materiałami nieszkodliwymi dla zdrowia na elewacji budynków wspólnoty mieszkaniowej ul. Waliszewskiego 13-15	Liczba budynków poddanych renowacji  Ilość usuniętego azbestu	1 szt.  1 000 m <sup>2</sup>	Liczba osób zamieszkujących w budynkach poddanych termorenowacji	200,00

Nr projektu/ Cel	Wnioskodawca	Nazwa projektu i lokalizacja	Produkt	Miara produktu	Rezultat	Koszty w tys. zł
62 /1.2 (1.4)	Wspólnota Mieszkaniowa ul. Sztabu Powstańczego 64, 66, 68, 72, 74, 76 Zarządca: ZBM II TBS sp. z o.o. ul. Warszawska 35b, 44-100 Gliwice	Zastąpienie azbestowych elementów budynków wielorodzinnych materiałami nieszkodliwymi dla zdrowia wraz z jego utyлизacją	1). Liczba budynków poddanych renowacji  2). Powierzchnia z której usunięty został azbest	6 szt.  6 927,59 m <sup>2</sup>	1). Ilość unieszkodliwionego azbestu  2). Liczba osób mieszkających w budynkach, poddanych renowacji	2 650,00
63 /1.2 (1.4)	Wspólnota Mieszkaniowa przy ul. Pszczyńskiej 116 a-f Zarządca: ZBM I TBS sp. z o.o. ul. Dolnych Wałów 11 44-100 Gliwice	Zastąpienie azbestowych elementów budynku wielorodzinnego (balkon) materiałami nieszkodliwymi dla zdrowia wraz z jego utyлизacją.	1). Liczba budynków poddanych renowacji  2). Powierzchnia z której usunięty został azbest	1 szt.  60 m <sup>2</sup>	1). Ilość unieszkodliwionego azbestu  2). Liczba osób mieszkających w budynkach, poddanych renowacji	150,00
64 /1.2 (1.4)	Wspólnota Mieszkaniowa przy ul. Piastowskiej 4 Zarządca: ZBM I TBS sp. z o.o. ul. Dolnych Wałów 11 44-100 Gliwice	Zastąpienie azbestowych elementów budynku wielorodzinnego (dach) materiałami nieszkodliwymi dla zdrowia wraz z jego utyлизacją.	1). Liczba budynków poddanych renowacji  2). Powierzchnia z której usunięty został azbest	1 szt.  210,40 m <sup>2</sup>	1). Ilość unieszkodliwionego azbestu  2). Liczba osób mieszkających w budynkach, poddanych renowacji	60,00
65 /1.2 (1.4)	Wspólnota Mieszkaniowa przy ul. Jasińskiego 2-4 Zarządca: ZBM I TBS sp. z o.o. ul. Dolnych Wałów 11 44-100 Gliwice	Zastąpienie azbestowych elementów budynku wielorodzinnego (dach) materiałami nieszkodliwymi dla zdrowia wraz z jego utyлизacją.	1). Liczba budynków poddanych renowacji  2). Powierzchnia z której usunięty został azbest	1 szt.  497,40 m <sup>2</sup>	1). Ilość unieszkodliwionego azbestu  2). Liczba osób mieszkających w budynkach, poddanych renowacji	55,00
66 /1.2 (1.4)	Wspólnota Mieszkaniowa przy ul. Asnyka 6A Zarządca: ZBM I TBS sp. z o.o. ul. Dolnych Wałów 11 44-100 Gliwice	Zastąpienie azbestowych elementów budynku wielorodzinnego (dach) materiałami nieszkodliwymi dla zdrowia wraz z jego utyлизacją.	1). Liczba budynków poddanych renowacji  2). Powierzchnia z której usunięty został azbest	1 szt.  250,90 m <sup>2</sup>	1). Ilość unieszkodliwionego azbestu  2). Liczba osób mieszkających w budynkach, poddanych renowacji	60,00

<b>Nr projektu/ Cel</b>	<b>Wnioskodawca</b>	<b>Nazwa projektu i lokalizacja</b>	<b>Produkt</b>	<b>Miara produktu</b>	<b>Rezultat</b>	<b>Koszty w tys. zł</b>
67 /1.2 (1.4)	Wspólnota Mieszkaniowa przy ul. Jasińskiego 22-24, Zarządca: ZBM I TBS sp. z o.o. ul. Dolnych Wałów 11 44-100 Gliwice	Zastąpienie azbestowych elementów budynku wielorodzinnego (dach) materiałami nieszkodliwymi dla zdrowia wraz z jego utylizacją.	1). Liczba budynków poddanych renowacji  2). Powierzchnia z której usunięty został azbest	1 szt.  497,40 m <sup>2</sup>	1). Ilość unieszkodliwionego azbestu  2). Liczba osób mieszkających w budynkach, poddanych renowacji	120,00
68 /1.2 (1.4)	Wspólnota Mieszkaniowa przy ul. Równiej 5-7 Zarządca: ZBM I TBS sp. z o.o. ul. Dolnych Wałów 11 44-100 Gliwice	Zastąpienie azbestowych elementów budynku wielorodzinnego (dach) materiałami nieszkodliwymi dla zdrowia wraz z jego utylizacją.	1). Liczba budynków poddanych renowacji  2). Powierzchnia z której usunięty został azbest	1 szt.  497,40 m <sup>2</sup>	1). Ilość unieszkodliwionego azbestu  2). Liczba osób mieszkających w budynkach, poddanych renowacji	120,00
69 /1.2 (1.4)	Wspólnota Mieszkaniowa przy ul. Rydygiera 5-7 Zarządca: ZBM I TBS sp. z o.o. ul. Dolnych Wałów 11 44-100 Gliwice	Zastąpienie azbestowych elementów budynku wielorodzinnego (dach) materiałami nieszkodliwymi dla zdrowia wraz z jego utylizacją.	1). Liczba budynków poddanych renowacji  2). Powierzchnia z której usunięty został azbest	1 szt.  457,40 m <sup>2</sup>	1). Ilość unieszkodliwionego azbestu  2). Liczba osób mieszkających w budynkach, poddanych renowacji	120,00
70 /1.2 (1.4)	Wspólnota Mieszkaniowa przy ul. H. Sawickiej 2 Zarządca: ZBM I TBS sp. z o.o. ul. Dolnych Wałów 11 44-100 Gliwice	Zastąpienie azbestowych elementów budynków wielorodzinnych (dachy) materiałami nieszkodliwymi dla zdrowia wraz z jego utylizacją.	1). Liczba budynków poddanych renowacji  2). Powierzchnia z której usunięty został azbest	1 szt.  247 m <sup>2</sup>	1). Ilość unieszkodliwionego azbestu  2). Liczba osób mieszkających w budynkach, poddanych renowacji	60,00
71 /1.2 (1.4)	2 Wspólnoty Mieszkaniowe przy ul. H. Sawickiej 6 i 8 Zarządca: ZBM I TBS sp. z o.o. ul. Dolnych Wałów 11 44-100 Gliwice	Zastąpienie azbestowych elementów budynku wielorodzinnego (dach) materiałami nieszkodliwymi dla zdrowia wraz z jego utylizacją.	1). Liczba budynków poddanych renowacji  2). Powierzchnia z której usunięty został azbest	1 szt.  495,40 m <sup>2</sup>	1). Ilość unieszkodliwionego azbestu  2). Liczba osób mieszkających w budynkach, poddanych renowacji	120,00



<b>Nr projektu/ Cel</b>	<b>Wnioskodawca</b>	<b>Nazwa projektu i lokalizacja</b>	<b>Produkt</b>	<b>Miara produktu</b>	<b>Rezultat</b>	<b>Koszty w tys. zł</b>
72 /1.2 (1.4)	3 Wspólnota Mieszkaniowe przy ul.H.Sawickiej 10,12,14 Zarządca: ZBM I TBS sp. z o.o. ul. Dolnych Wałów 11 44-100 Gliwice	Zastąpienie azbestowych elementów budynku wielorodzinnego (dach) materiałami nieszkodliwymi dla zdrowia wraz z jego utylizacją.	1). Liczba budynków poddanych renowacji  2). Powierzchnia z której usunięty został azbest	1 szt.  577,70 m <sup>2</sup>	1). Ilość unieszkodliwionego azbestu  2). Liczba osób mieszkających w budynkach, poddanych renowacji	180,00
73 /1.2 (1.4)	Wspólnota Mieszkaniowa przy ul. Kunickiego 11 Zarządca: ZBM I TBS sp. z o.o. ul. Dolnych Wałów 11 44-100 Gliwice	Zastąpienie azbestowych elementów budynku wielorodzinnego (dach) materiałami nieszkodliwymi dla zdrowia wraz z jego utylizacją.	1). Liczba budynków poddanych renowacji  2). Powierzchnia z której usunięty został azbest	1 szt.  283,60 m <sup>2</sup>	1). Ilość unieszkodliwionego azbestu  2). Liczba osób mieszkających w budynkach, poddanych renowacji	60,00
74 /1.2 (1.4)	Spółdzielnia Mieszkaniowa przy Politechnice Śląskiej ul. Jasna 8 44-100 Gliwice	Zastąpienie azbestowych elementów budynku wielorodzinnego materiałami mniej szkodliwymi dla zdrowia wraz z jego utylizacją przy ul. Pszczyńskiej 36-36a	1). Liczba budynków poddanych renowacji  2). Powierzchnia budynku, z której usunięty został azbest	1 szt.  3 060 m <sup>2</sup>	1). Ilość unieszkodliwionego azbestu  2). Liczba osób mieszkających w budynkach, poddanych renowacji	900,00
75 /1.2 (1.4)	Spółdzielnia Mieszkaniowa przy Politechnice Śląskiej ul. Jasna 8 44-100 Gliwice	Zastąpienie azbestowych elementów budynku wielorodzinnego materiałami mniej szkodliwymi dla zdrowia wraz z jego utylizacją przy ul. Sztabu Powstańczego 2,4, 6	1). Liczba budynków poddanych renowacji  2). Powierzchnia budynku, z której usunięty został azbest	1 szt.  3 216 m <sup>2</sup>	1). Ilość unieszkodliwionego azbestu  2). Liczba osób mieszkających w budynkach, poddanych renowacji	673,00

<b>Nr projektu/ Cel</b>	<b>Wnioskodawca</b>	<b>Nazwa projektu i lokalizacja</b>	<b>Produkt</b>	<b>Miara produktu</b>	<b>Rezultat</b>	<b>Koszty w tys. zł</b>
76 /1.2 (1.4)	Spółdzielnia Mieszkaniowa przy Politechnice Śląskiej ul. Jasna 8 44-100 Gliwice	Zastąpienie azbestowych elementów budynku wielorodzinnego materiałami mniej szkodliwymi dla zdrowia wraz z jego utylizacją przy ul. Sztabu Powstańczego 8, 10, 12,14	1). Liczba budynków poddanych renowacji  2). Powierzchnia budynku, z której usunięty został azbest	1 szt.  2 100 m <sup>2</sup>	1). Ilość unieszkodliwionego azbestu  2). Liczba osób mieszkających w budynkach, poddanych renowacji	450,00
77 /1.2 (1.4)	Spółdzielnia Mieszkaniowa przy Politechnice Śląskiej ul. Jasna 8 44-100 Gliwice	Zastąpienie azbestowych elementów budynku wielorodzinnego materiałami mniej szkodliwymi dla zdrowia wraz z jego utylizacją przy ul. Kochanowskiego 31, 31a, 33, 33a	1). Liczba budynków poddanych renowacji  2). Powierzchnia budynku, z której usunięty został azbest	1 szt.  5 800 m <sup>2</sup>	1). Ilość unieszkodliwionego azbestu  2). Liczba osób mieszkających w budynkach, poddanych renowacji	1 200,00
78 /1.2 (1.4)	Spółdzielnia Mieszkaniowa przy Politechnice Śląskiej ul. Jasna 8 44-100 Gliwice	Zastąpienie azbestowych elementów budynku wielorodzinnego materiałami mniej szkodliwymi dla zdrowia wraz z jego utylizacją przy ul. Pszczyńskiej 42,42a	1). Liczba budynków poddanych renowacji  2). Powierzchnia budynku, z której usunięty został azbest	1 szt.  3 060 m <sup>2</sup>	1). Ilość unieszkodliwionego azbestu  2). Liczba osób mieszkających w budynkach, poddanych renowacji	900,00
79 /1.2 (1.4)	Spółdzielnia Mieszkaniowa przy Politechnice Śląskiej ul. Jasna 8 44-100 Gliwice	Zastąpienie azbestowych elementów budynku wielorodzinnego materiałami mniej szkodliwymi dla zdrowia wraz z jego utylizacją przy ul. Kochanowskiego 25, 25a, 27, 27a, 29, 29a	1). Liczba budynków poddanych renowacji  2). Powierzchnia budynku, z której usunięty został azbest	1 szt.  7 680 m <sup>2</sup>	1). Ilość unieszkodliwionego azbestu  2). Liczba osób mieszkających w budynkach, poddanych renowacji	2 330,00

Nr projektu/ Cel	Wnioskodawca	Nazwa projektu i lokalizacja	Produkt	Miara produktu	Rezultat	Koszty w tys. zł
80 /1.2 (1.4)	Spółdzielnia Mieszkaniowa przy Politechnice Śląskiej ul. Jasna 8 44-100 Gliwice	Zastąpienie azbestowych elementów budynku wielorodzinnego materiałami mniej szkodliwymi dla zdrowia wraz z jego utylizacją przy ul. Pszczyńskiej 26, 26a	1). Liczba budynków poddanych renowacji  2). Powierzchnia budynku, z której usunięty został azbest	1 szt.  3 060 m <sup>2</sup>	1). Ilość unieszkodliwionego azbestu  2). Liczba osób mieszkających w budynkach, poddanych renowacji	900,00
81 /1.2 (1.4)	Spółdzielnia Mieszkaniowa przy Politechnice Śląskiej ul. Jasna 8 44-100 Gliwice	Zastąpienie azbestowych elementów budynku wielorodzinnego materiałami mniej szkodliwymi dla zdrowia wraz z jego utylizacją przy ul. Pszczyńskiej 12a, b, c,d	1). Liczba budynków poddanych renowacji  2). Powierzchnia budynku, z której usunięty został azbest	1 szt.  5 400 m <sup>2</sup>	1). Ilość unieszkodliwionego azbestu  2). Liczba osób mieszkających w budynkach, poddanych renowacji	1 100,00
82 /1.2 (1.4)	„DOM-HUT” Sp. z o. o. ul. Jagiellońska 9 44-100 Gliwice	Zastąpienie azbestowych elementów budynków wielorodzinnych materiałami mniej szkodliwymi dla zdrowia wraz z jego utylizacją przy ul. Jagiellońskiej 46a, Jagiellońskiej 50, Stalmacha 8	1). Liczba budynków poddanych renowacji  2). Powierzchnia, z której usunięty został azbest	3 szt.  3 275 m <sup>2</sup>	Liczba osób mieszkających w budynkach, poddanych renowacji	769,63
83 /1.2 (1.4)	Wspólnota Mieszkaniowa przy ul. św. Marka 13, 15, 17,19 44-100 Gliwice	Zastąpienie azbestowych elementów budynku) wielorodzinnego (elewacji) materiałami mniej szkodliwymi dla zdrowia wraz z jego ociepleniem przy ul. św. Marka 13, 15, 17,19	1). Liczba budynków poddanych renowacji  2). Powierzchnia, z której usunięty został azbest	1 szt.  1 421,5 m <sup>2</sup>	1). Ilość unieszkodliwionego azbestu  2). Liczba osób mieszkających w budynkach, poddanych renowacji	60,00

Nr projektu/ Cel	Wnioskodawca	Nazwa projektu i lokalizacja	Produkt	Miara produktu	Rezultat	Koszty w tys. zł
84 /1.2 (1.4)	Wspólnota Sikory – Tarnogórska ul. Witkiewicza 75 44-102 Gliwice	Usuwanie okładzin z płyt azbestowych z elewacji budynków mieszkalnych wraz z utylizacją przy ul. Sikory 1-3, Sikory 5-7, Sikory 9-11, Tarnogórskiej 60, 62, 64.	1). Liczba budynków poddanych renowacji  2). Powierzchnia, z której usunięty został azbest	4 szt.  5 468,8 m <sup>2</sup>	1). Ilość unieszkodliwionego azbestu  2). Liczba osób mieszkających w budynkach, poddanych renowacji	1 891,54
85 /1.2 (1.4)	Spółdzielnia Mieszkaniowa „Millenium” ul. Spółdzielcza 33 44-100 Gliwice	Usunięcie elewacyjnych okładzin azbestowych wraz z utylizacją i ociepleniem ścian zewnętrznych w budynkach przy ul. Hoblera 2-18, Tarnogórskiej 42-58, 66AB, 68AB	1). Liczba budynków poddanych renowacji  2). Powierzchnia budynków, z której usunięty został azbest	8 szt.  12 073,65 m <sup>2</sup>	1). Ilość unieszkodliwionego azbestu  2). Liczba osób mieszkających w budynkach, poddanych renowacji	4 054,00
86 /1.2 (1.4)	Spółdzielnia Mieszkaniowa „ŚRÓDMIEŚCIE” ul. Jasnogórska 9 44-100 Gliwice	Demontaż ocieplenia elewacji budynku zawierającego azbest i wykonanie nowego ocieplenia w budynku przy ul. Kłodnickiej 14	1). Liczba budynków poddanych renowacji  2). Powierzchnia , z której usunięty został azbest	1 szt.  2 780 m <sup>2</sup>	1). Ilość unieszkodliwionego azbestu  2). Liczba osób mieszkających w budynkach, poddanych renowacji	602,63
87 /1.1 (1.5, 2.2)	Spółdzielnia Mieszkaniowa „KOPERNIK” ul. Kopernika 21 44-118 Gliwice	Modernizacja, remont i zagospodarowanie terenu obiektu służącego celom gospodarczym, w tym zespołu magazynów, hal, garaży, wiat i zaplecza produkcyjnego, oraz przebudowa otoczenia poprzez wykonanie remontu chodników i stworzenie miejsc tymczasowego postoju , ul. Lotników 54	Powierzchnia zdegradowanych dzielnic i obszarów poddanych rehabilitacji	1 7395 ha	Liczba nowych punktów usługowych; Liczba osób korzystających z obiektów infrastruktury drogowej; Liczba nowych miejsc pracy	3 050,00

## 5. Indykacyjny plan finansowy Obszarowego Programu Rewitalizacji Śródmieścia

Nr projektu	Realizator	Koszty ogólne projektu	Koszty kwalifikowalne ogółem w tys. PLN	Nakłady kwalifikowalne w latach 2007-2010 wg źródeł tys. PLN						Nakłady kwalifikowalne w latach 2011-2013 wg źródeł tys. PLN					
				Razem	Budżet gminy	Budżet państwa	Środki prywatne	Środki UE	Inne	Razem	Budżet gminy	Budżet państwa	Środki prywatne	Środki UE	Inne
1/1.3	Gliwicki Teatr Muzyczny ul. Nowy Świat 55/57 44-100 Gliwice	10 050	10 050	50	7,5	0	0	42,5	0	10 000	1 500	0	0	8 500	0
2/1.3	Miasto Gliwice	500	500	500	75	0	0	425	0	0	-	-	-	-	-
3/1.5	Miasto Gliwice	2 175	2 175	2 175	326,25	0	0	1 848,75	0	0	-	-	-	-	-
4/1.5	Miasto Gliwice	33 500	33 500	15 500	2 325	0	0	13 175	0	18 000	2 700	0	0	15 300	0
5/1.1	Miasto Gliwice	800	800	800	120	0	0	680	0	0	-	-	-	-	-
6/1.2	Wspólnota mieszkaniowa "Pod Słonecznikami" ul. Zwycięstwa 38/3,	20,5	20,5	20,5	0	0	19,47	0	1,03	0	-	-	-	-	-
7/1.2	Wspólnota Mieszkaniowa przy ul. Dolnych Wałów 19 w Gliwicach	40	40	40	0	0	38	0	2	0	-	-	-	-	-
8/1.2	Wspólnota Mieszkaniowa przy ul. Dolnych Wałów 19B w Gliwicach	25	25	25	0	0	23,75	0	1,25	0	-	-	-	-	-

Nr projektu	Realizator	Koszty ogólne projektu	Koszty kwalifikowalne ogółem w tys. PLN	Nakłady kwalifikowalne w latach 2007-2010 wg źródeł tys. PLN						Nakłady kwalifikowalne w latach 2011-2013 wg źródeł tys. PLN					
				Razem	Budżet gminy	Budżet państwa	Środki prywatne	Środki UE	Inne	Razem	Budżet gminy	Budżet państwa	Środki prywatne	Środki UE	Inne
9/1.2	Konsorcjum Zarząd Budynków Miejskich II TBS Sp. z o.o. i Gliwickie Centrum Organizacji Pozarządowych	6 500	5 327,87	5 327,87	266,39	0	532,79	4 528,69	0	0	-	-	-	-	-
10/1.5	Zarząd Dróg Miejskich	2 676	2 676	2 676	401,4	0	0	2 274,6	0	0	-	-	-	-	-
11/1.1	Zakład Gospodarki Mieszkaniowej, Plac Inwalidów Wojennych 12, 44-100 Gliwice	695	695	45	6,75	0	0	38,25	0	650	97,5	0	0	552,5	0
12/1.3	Zarząd Budynków Miejskich II TBS Sp. z o.o. ul. Warszawska 35B, 44-100 Gliwice	150	122,95	122,95	0	0	18,44	104,51	0	0	-	-	-	-	-
13/1.6	Zarząd Budynków Miejskich II TBS Sp. z o.o. ul. Warszawska 35B, 44-100 Gliwice	471,5	386,48	386,48	0	0	386,48	0	0	0	-	-	-	-	-
14/1.6	Zarząd Budynków Miejskich II TBS Sp. z o.o. ul. Warszawska 35B, 44-100 Gliwice	1 781	463	258	0	0	38,7	219,3	0	205	0	0	30,75	174,25	0
15/1.5	Zarząd Budynków Miejskich II TBS Sp. z o.o. ul. Warszawska 35B, 44-100 Gliwice	700	573,78	286,89	0	0	43,03	243,86	0	286,89	0	0	43,03	243,86	0

Nr projektu	Realizator	Koszty ogólne projektu	Koszty kwalifikowalne ogółem w tys. PLN	Nakłady kwalifikowalne w latach 2007-2010 wg źródeł tys. PLN						Nakłady kwalifikowalne w latach 2011-2013 wg źródeł tys. PLN					
				Razem	Budżet gminy	Budżet państwa	Środki prywatne	Środki UE	Inne	Razem	Budżet gminy	Budżet państwa	Środki prywatne	Środki UE	Inne
16/1.6	Spółdzielnia Mieszkaniowa "Śródmieście" ul. Jasnogórska 9 44-100 Gliwice	75	61,48	61,48	0	0	30,74	0	30,74	0	-	-	-	-	-
17/1.4 (1.2)	Miasto Gliwice	1 500	1500	1500	225	0	0	1275	0	0	-	-	-	-	-
18/1.5	Zarząd Dróg Miejskich	4 640	4 640	4 640	696	0	0	3 944	0	0	-	-	-	-	-
19/1.4 (1.2)	Miasto Gliwice	3 836	3 836	3 836	575,4	0	0	3 260,6	0	0	-	-	-	-	-
20/1.4 (1.6, 1.2)	Zarząd Budynków Miejskich II TBS Sp. z o.o. ul. Warszawska 35B, 44-100 Gliwice	9500	7786,89	7786,89	0	0	1168,03	6618,85	0	0	-	-	-	-	-
21/1.2	"Gliwickie Metamorfozy" Stowarzyszenie na rzecz Dziedzictwa Kulturowego Gliwic ul. Jagiellońska 21 44-100 Gliwice	292	292	292	292	0	0	0	0	0	-	-	-	-	-
22/1.1	Miejski Zarząd Usług Komunalnych ul. Fredry 6, 44-100 Gliwice	1 008	1008	1008	151,2	0	0	856,8	0	0	-	-	-	-	-

Nr projektu	Realizator	Koszty ogólne projektu	Koszty kwalifikowalne ogółem w tys. PLN	Nakłady kwalifikowalne w latach 2007-2010 wg źródeł tys. PLN						Nakłady kwalifikowalne w latach 2011-2013 wg źródeł tys. PLN					
				Razem	Budżet gminy	Budżet państwa	Środki prywatne	Środki UE	Inne	Razem	Budżet gminy	Budżet państwa	Środki prywatne	Środki UE	Inne
23/1.6	Zarząd Budynków Miejskich II TBS Sp. z o.o. ul. Warszawska 35B, 44-100 Gliwice	66,5	54,51	54,51	0	0	54,51	0	0	0	-	-	-	-	-
24/1.5	Miasto Gliwice	506 168	506168	73000	10950	0	0,00	62050	0,00	433168	64975,2	0	0	368192,8	0
25/1.1	Miejski Zarząd Usług Komunalnych ul. Fredry 6, 44-100 Gliwice	480	480	480	72	0	0	408	0	0	-	-	-	-	-
26/1.5	Zarząd Dróg Miejskich	6 180	6180	6180	927	0	0	5253	0	0	-	-	-	-	-
27/1.1	Miejski Zarząd Usług Komunalnych ul. Fredry 6, 44-100 Gliwice	250	250	250	37,5	0	0	212,5	0	0	-	-	-	-	-
28/1.5	Spółdzielnia Mieszkaniowa im. Żwirki i Wigury ul. Żwirki i Wigury 87, 44-122 Gliwice	880	721,31	491,8	0	0	245,9	0	245,9	229,51	0	0	114,75	0	114,75
29/1.5	Spółdzielnia Mieszkaniowa im. Żwirki i Wigury ul. Żwirki i Wigury 87, 44-122 Gliwice	105	86,07	86,07	0	0	86,07	0	0	0	-	-	-	-	-



Nr projektu	Realizator	Koszty ogólne projektu	Koszty kwalifikowalne ogółem w tys. PLN	Nakłady kwalifikowalne w latach 2007-2010 wg źródeł tys. PLN						Nakłady kwalifikowalne w latach 2011-2013 wg źródeł tys. PLN					
				Razem	Budżet gminy	Budżet państwa	Środki prywatne	Środki UE	Inne	Razem	Budżet gminy	Budżet państwa	Środki prywatne	Środki UE	Inne
30/1.1	Spółdzielnia Mieszkaniowa im. Żwirki i Wigury ul. Żwirki i Wigury 87, 44-122 Gliwice	100	81,97	81,97		0	81,97	0	0	0	-	-	-	-	-
31/1.5	Zarząd Dróg Miejskich	3 022	3022	0	-	-	-	-	-	3022	453,3			2568,7	0
32/1.4 (1.2)	Miasto Gliwice	450	450	450	67,5	0	0	382,5	0	0	-	-	-	-	-
33/1.1 (3.1)	Spółdzielnia Mieszkaniowa "Śródmieście" ul. Jasnogórska 9 44-100 Gliwice	105	86,06	40,98	0	0	6,15	34,84	0	45,08	0	0	6,77	38,31	0
34/1.2	Spółdzielnia Mieszkaniowa "Śródmieście" ul. Jasnogórska 9	600	491,8	278,69	0	0	139,34	0	139,34	213,11	0	0	106,56	0	106,56
35/2.2	Zarząd Budynków Miejskich II TBS Sp. z o.o. ul. Warszawska 35B, 44-100 Gliwice	250	204,92	204,92	0	0	30,74	174,18	0	0	-	-	-	-	-
36/2.2	Zarząd Budynków Miejskich II TBS Sp. z o.o. ul. Warszawska 35B, 44-100 Gliwice	650	532,79	532,79	0	0	79,92	452,87	0	0	-	-	-	-	-

Nr projektu	Realizator	Koszty ogólne projektu	Koszty kwalifikowalne ogółem w tys. PLN	Nakłady kwalifikowalne w latach 2007-2010 wg źródeł tys. PLN						Nakłady kwalifikowalne w latach 2011-2013 wg źródeł tys. PLN					
				Razem	Budżet gminy	Budżet państwa	Środki prywatne	Środki UE	Inne	Razem	Budżet gminy	Budżet państwa	Środki prywatne	Środki UE	Inne
37/2.2	Zarząd Budynków Miejskich II TBS Sp. z o.o. ul. Warszawska 35B, 44-100 Gliwice	320	262,3	262,3	0	0	39,35	222,95	0	0	-	-	-	-	-
38/1.6	Zarząd Budynków Miejskich II TBS Sp. z o.o. ul. Warszawska 35B, 44-100 Gliwice	237,5	194,67	194,67	0	0	194,67		0	0	-	-	-	-	-
39/1.3	Miasto Gliwice	2200	2200	2200	330	0	0	1870	0	0	-	-	-	-	-
40/1.4 (1.2)	Miasto Gliwice	200	200	200	30	0	0	170	0	0	-	-	-	-	-
41/3.2	Gliwicki Klub Sportowy Piast u. Zwycięstwa 36, 44-100 Gliwice	49 536	49 536	49 536	0	0	7 430,4	42 105,6	0	0	-	-	-	-	-
42/1.3	Miasto Gliwice	4 000	4000	2200	330	0	0	1870		1800	270			1530	
43/1.3	Miasto Gliwice	2 490	2490	2490	373,5	0	0	2116,5	0	0	-	-	-	-	-
44/1.2	Wspólnota Mieszkaniowa ul. Krupnicza 11 Zarządca: Krzysztof Burchaciński	300	300	300	0	0	145	0	155	0	-	-	-	-	-

Nr projektu	Realizator	Koszty ogólne projektu	Koszty kwalifikowalne ogółem w tys. PLN	Nakłady kwalifikowalne w latach 2007-2010 wg źródeł tys. PLN						Nakłady kwalifikowalne w latach 2011-2013 wg źródeł tys. PLN					
				Razem	Budżet gminy	Budżet państwa	Środki prywatne	Środki UE	Inne	Razem	Budżet gminy	Budżet państwa	Środki prywatne	Środki UE	Inne
45/1.2	Wspólnota Mieszkaniowa ul. Sobieskiego 6 Zarządca: J. Faron	280	280	280	0	0	136	0	144	0	-	-	-	-	-
46/1.2	Wspólnota Mieszkaniowa ul. Sportowa 2 Zarządca: J. Faron	280	280	280	0	0	136	0	144	0	-	-	-	-	-
47/1.2	Wspólnota Mieszkaniowa ul. Na Piasku 6 Zarządca: J. Faron	280	280	280	0	0	136	0	144	0	-	-	-	-	-
48/1.2	Wspólnota Mieszkaniowa ul. Piwna 2b Zarządca: J. Faron	280	280	280	0	0	136	0	144	0	-	-	-	-	-
49/1.2	Wspólnota Mieszkaniowa ul. Piwna 2a Zarządca: J. Faron	280	280	280	0	0	136	0	144	0	-	-	-	-	-
50/1.2	Wspólnota Mieszkaniowa ul. Jagiellońska 3 Zarządca: J. Faron	280	280	280	0	0	136	0	144	0	-	-	-	-	-

Nr projektu	Realizator	Koszty ogólne projektu	Koszty kwalifikowalne ogółem w tys. PLN	Nakłady kwalifikowalne w latach 2007-2010 wg źródeł tys. PLN						Nakłady kwalifikowalne w latach 2011-2013 wg źródeł tys. PLN					
				Razem	Budżet gminy	Budżet państwa	Środki prywatne	Środki UE	Inne	Razem	Budżet gminy	Budżet państwa	Środki prywatne	Środki UE	Inne
51/1.2	Wspólnota Mieszkaniowa ul. Jagiellońska 1a Zarządca: J. Faron	280	280	280	0	0	136	0	144	0	-	-	-	-	-
52/1.2	Wspólnota Mieszkaniowa ul. Jagiellońska 1 Zarządca: J. Faron	280	280	280	0	0	136	0	144	0	-	-	-	-	-
53/1.5	Spółdzielnia Mieszkaniowa przy Politechnice Śląskiej	200	163,93	163,93	0	0	83,93	0	80	0	-	-	-	-	-
54/1.5	Spółdzielnia Mieszkaniowa przy Politechnice Śląskiej	200	163,93	163,93	0	0	83,93	0	80	0	-	-	-	-	-
55/2.2	Spółdzielnia Mieszkaniowa przy Politechnice Śląskiej	350	286,89	286,89	0	0	43,04	243,85	0	0	-	-	-	-	-
56/1.1	Wspólnota Mieszkaniowa ul. Ziemowita 9, Stalmacha 7, Ziemowita 11, Stalmacha 1-3-5	35	35	35	0	0	3,5	29,75	1,75	0	-	-	-	-	-
57/1.1	Ewa i Krzysztof Burchaciński s. c.	300	245,9	245,9	0	0	125,9		120	0	-	-	-	-	-

Nr projektu	Realizator	Koszty ogólne projektu	Koszty kwalifikowalne ogółem w tys. PLN	Nakłady kwalifikowalne w latach 2007-2010 wg źródeł tys. PLN						Nakłady kwalifikowalne w latach 2011-2013 wg źródeł tys. PLN					
				Razem	Budżet gminy	Budżet państwa	Środki prywatne	Środki UE	Inne	Razem	Budżet gminy	Budżet państwa	Środki prywatne	Środki UE	Inne
58/1.2	Wspólnota Mieszkaniowa ul. Zawiszy Czarnego 2 / T. Kościuszki	78	78	78	0	0	44,1		33,9	0	-	-	-	-	-
59/1.1 (1.3, 3.3)	Stowarzyszenie Animatorów Wszechstronnego Rozwoju Młodzieży ul. Barlickiego 3 44-100 Gliwice	4 000	4000	4000	0	0	400	3400	200	0	-	-	-	-	-
60/1.2	Wspólnota Mieszkaniowa ul. Dolnych Wałów 22	368,74	368,74	368,74	0	0	368,74	0	0	0	-	-	-	-	-
61/1.2 (1.4)	Wspólnota Mieszkaniowa ul. Waliszewskiego 13-15 Zarządca: Domena, Bożena Matuszewska	200	200	200	0	0	30	170	0	0	-	-	-	-	-
62/1.2 (1.4)	Wspólnota Mieszkaniowa ul. Sztabu Powstańczego 64, 66, 68, 72, 74, 76	2 650,0	2 650,0	2 000,0	0,00	0,00	300,0	1 700,0 0	0,00	650,0	0,00	0,00	97,50	552,5	0,00
63/1.2 (1.4)	Wspólnota Mieszkaniowa przy ul. Pszczyńskiej 116 a-f	150,0	150,0	150,0	0,00	0,00	22,50	127,50	0,00	0,00	-	-	-	-	-

Nr projektu	Realizator	Koszty ogólne projektu	Koszty kwalifikowalne ogółem w tys. PLN	Nakłady kwalifikowalne w latach 2007-2010 wg źródeł tys. PLN						Nakłady kwalifikowalne w latach 2011-2013 wg źródeł tys. PLN					
				Razem	Budżet gminy	Budżet państwa	Środki prywatne	Środki UE	Inne	Razem	Budżet gminy	Budżet państwa	Środki prywatne	Środki UE	Inne
64/1.2 (1.4)	Wspólnota Mieszkaniowa przy ul. Piastowskiej 4 44-100 Gliwice	60,0	60,0	60,0	0,00	0,00	9,0	51,0	0,00	0,00	-	-	-	-	-
65/1.2 (1.4)	Wspólnota Mieszkaniowa przy ul. Jasińskiego 2-4 44-100 Gliwice	55,0	55,0	55,0	0,00	0,00	8,25	46,75	0,00	0,00	-	-	-	-	-
66/1.2 (1.4)	Wspólnota Mieszkaniowa przy ul. Asnyka 6A 44-100 Gliwice	60,0	60,0	60,0	0,00	0,00	9,0	51,0	0,00	0,00	-	-	-	-	-
67/1.2 (1.4)	Wspólnota Mieszkaniowa przy ul. Jasińskiego 22-24 44-100 Gliwice	120,0	120,0	120,0	0,00	0,00	18,0	102,0	0,00	0,00	-	-	-	-	-
68/1.2 (1.4)	Wspólnota Mieszkaniowa przy ul. Równej 5-7 44-100 Gliwice	120,0	120,0	120,0	0,00	0,00	18,0	102,0	0,00	0,00	-	-	-	-	-

Nr projektu	Realizator	Koszty ogólne projektu	Koszty kwalifikowalne ogółem w tys. PLN	Nakłady kwalifikowalne w latach 2007-2010 wg źródeł tys. PLN						Nakłady kwalifikowalne w latach 2011-2013 wg źródeł tys. PLN					
				Razem	Budżet gminy	Budżet państwa	Środki prywatne	Środki UE	Inne	Razem	Budżet gminy	Budżet państwa	Środki prywatne	Środki UE	Inne
69/1.2 (1.4)	Wspólnota Mieszkaniowa przy ul. Rydygiera 5-7 44-100 Gliwice	120,0	120,0	120,0	0,00	0,00	18,0	102,0	0,00	0,00	-	-	-	-	-
70/1.2 (1.4)	Wspólnota Mieszkaniowa przy ul. H. Sawickiej 2 44-100 Gliwice	60,0	60,0	60,0	0,00	0,00	9,0	51,0	0,00	0,00	-	-	-	-	-
71/1.2 (1.4)	2 Wspólnoty Mieszkaniowe przy ul. H. Sawickiej 6 i 8 44-100 Gliwice	120,0	120,0	120,0	0,00	0,00	18,0	102,0	0,00	0,00	-	-	-	-	-
72/1.2 (1.4)	3 Wspólnoty Mieszkaniowe przy ul. H. Sawickiej 10, 12, 14, 44-100 Gliwice	180,0	180,0	180,0	0,00	0,00	27,0	153,0	0,00	0,00	-	-	-	-	-
73/1.2 (1.4)	Wspólnota Mieszkaniowa przy ul. Kunickiego 11 44-100 Gliwice	60,0	60,0	60,0	0,00	0,00	9,0	51,0	0,00	0,00	-	-	-	-	-

Nr projektu	Realizator	Koszty ogólne projektu	Koszty kwalifikowalne ogółem w tys. PLN	Nakłady kwalifikowalne w latach 2007-2010 wg źródeł tys. PLN						Nakłady kwalifikowalne w latach 2011-2013 wg źródeł tys. PLN					
				Razem	Budżet gminy	Budżet państwa	Środki prywatne	Środki UE	Inne	Razem	Budżet gminy	Budżet państwa	Środki prywatne	Środki UE	Inne
74/1.2 (1.4)	Spółdzielnia Mieszkaniowa przy Politechnice Śląskiej ul. Jasna 8 44-100 Gliwice	900,0	737,70	737,70	0,00	0,00	110,66	627,04	0,00	0,00	-	-	-	-	-
75/1.2 (1.4)	Spółdzielnia Mieszkaniowa przy Politechnice Śląskiej ul. Jasna 8 44-100 Gliwice	673,0	551,64	551,64	0,00	0,00	82,75	468,89	0,00	0,00	-	-	-	-	-
76/1.2 (1.4)	Spółdzielnia Mieszkaniowa przy Politechnice Śląskiej ul. Jasna 8 44-100 Gliwice	450,0	368,85	368,85	0,00	0,00	55,33	313,52	0,00	0,00	-	-	-	-	-
77/1.2 (1.4)	Spółdzielnia Mieszkaniowa przy Politechnice Śląskiej ul. Jasna 8 44-100 Gliwice	1 200,0	983,60	983,60	0,00	0,00	147,540	836,06	0,00	0,00	-	-	-	-	-
78/1.2 (1.4)	Spółdzielnia Mieszkaniowa przy Politechnice Śląskiej ul. Jasna 8 44-100 Gliwice	900,0	737,70	737,70	0,00	0,00	110,66	627,04	0,00	0,00	-	-	-	-	-



Nr projektu	Realizator	Koszty ogólne projektu	Koszty kwalifikowalne ogółem w tys. PLN	Nakłady kwalifikowalne w latach 2007-2010 wg źródeł tys. PLN						Nakłady kwalifikowalne w latach 2011-2013 wg źródeł tys. PLN					
				Razem	Budżet gminy	Budżet państwa	Środki prywatne	Środki UE	Inne	Razem	Budżet gminy	Budżet państwa	Środki prywatne	Środki UE	Inne
79/1.2 (1.4)	Spółdzielnia Mieszkaniowa przy Politechnice Śląskiej ul. Jasna 8 44-100 Gliwice	2 330,0	1 909,83	0,00	-	-	-	-	-	1 909,83	0,00	0,00	286,48	1 623,35	0,00
80/1.2 (1.4)	Spółdzielnia Mieszkaniowa przy Politechnice Śląskiej ul. Jasna 8 44-100 Gliwice	900,0	737,70	0,00	-	-	-	-	-	737,70	0,00	0,00	110,66	627,04	0,00
81/1.2 (1.4)	Spółdzielnia Mieszkaniowa przy Politechnice Śląskiej ul. Jasna 8 44-100 Gliwice	1 100,0	901,64	0,00	-	-	-	-	-	901,64	0,00	0,00	135,25	766,39	0,00
82/1.2 (1.4)	„DOM-HUT” Sp. z o. o. ul. Jagiellońska 9 44-100 Gliwice	769,63	630,84	0,00	-	-	-	-	-	630,84	0,00	0,00	94,63	536,21	0,00
83/1.2 (1.4)	Wspólnota Mieszkaniowa przy ul. św. Marka 13, 15, 17, 19 44-100 Gliwice	60,0	60,0	60,0	0,00	0,00	9,0	51,0	0,00	0,00	-	-	-	-	-

Nr projektu	Realizator	Koszty ogólne projektu	Koszty kwalifikowalne ogółem w tys. PLN	Nakłady kwalifikowalne w latach 2007-2010 wg źródeł tys. PLN						Nakłady kwalifikowalne w latach 2011-2013 wg źródeł tys. PLN					
				Razem	Budżet gminy	Budżet państwa	Środki prywatne	Środki UE	Inne	Razem	Budżet gminy	Budżet państwa	Środki prywatne	Środki UE	Inne
84/1.2 (1.4)	Wspólnota Sikory – Tarnogórska ul. Witkiewicza 75 44-102 Gliwice	1 891,54	1 891,54	1 891,54	0,00	0,00	283,74	1 607,80	0,00	0,00	-	-	-	-	-
85/1.2 (1.4)	Spółdzielnia Mieszkaniowa „Millenium” ul. Spółdzielcza 33 44-100 Gliwice	4 054,0	3 322,95	3 032,78	0,00	0,00	454,92	2 577,86	0,00	290,17	0,00	0,00	43,53	246,64	0,00
86/1.2 (1.4)	Spółdzielnia Mieszkaniowa „ŚRÓDMIEŚCIE” ul. Jasnogórska 9 44-100 Gliwice	602,63	493,96	493,96	0,00	0,00	74,10	419,86	0,00	0,00	-	-	-	-	-
87/1.1 (1.5, 2.2)	Spółdzielnia Mieszkaniowa „KOPERNIK” ul. Kopernika 21 44-118 Gliwice	3 050,0	2 500,00	901,64	0,00	0,00	135,25	766,39	0,00	1 598,36	0,00	0,00	239,76	1 358,60	0,00
	<b>RAZEM:</b>	<b>690 133</b>	<b>681 838</b>	<b>207 500</b>	<b>18 586</b>	<b>0,00</b>	<b>15 034</b>	<b>171 637</b>	<b>2 243</b>	<b>474 338</b>	<b>69 996</b>	<b>0,00</b>	<b>1 310</b>	<b>402 811</b>	<b>221</b>

2. Zastępuje się mapy przestrzennego rozmieszczenia projektów wpisanych do Obszarowego Programu Rewitalizacji Śródmieście zaktualizowanymi (o nowe projekty) mapami przestrzennego rozmieszczenia projektów wpisanych do Obszarowego Programu Rewitalizacji Śródmieście

# ŚRÓDMIĘŚCIE SZOBISZOWICE

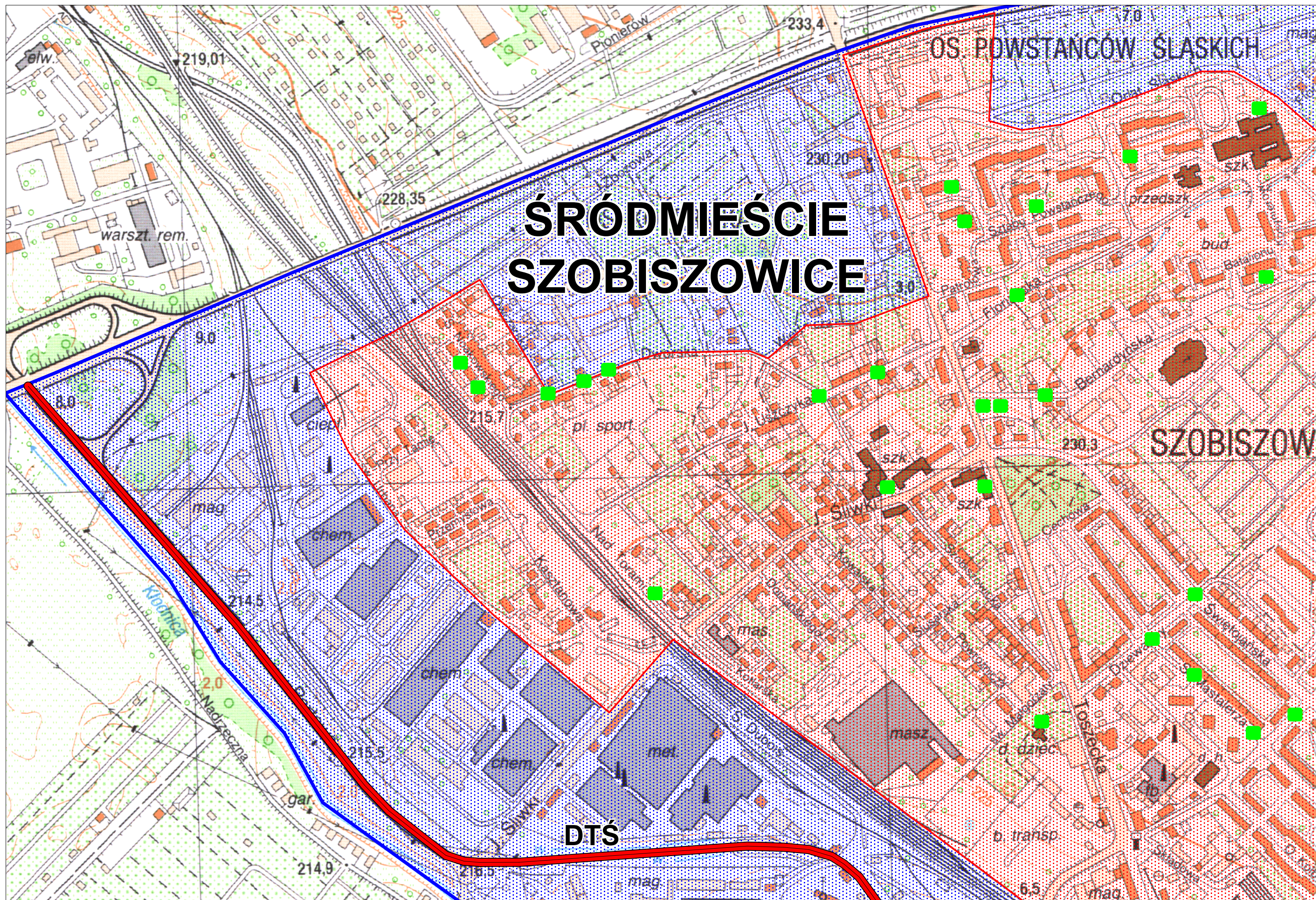

DTŚ

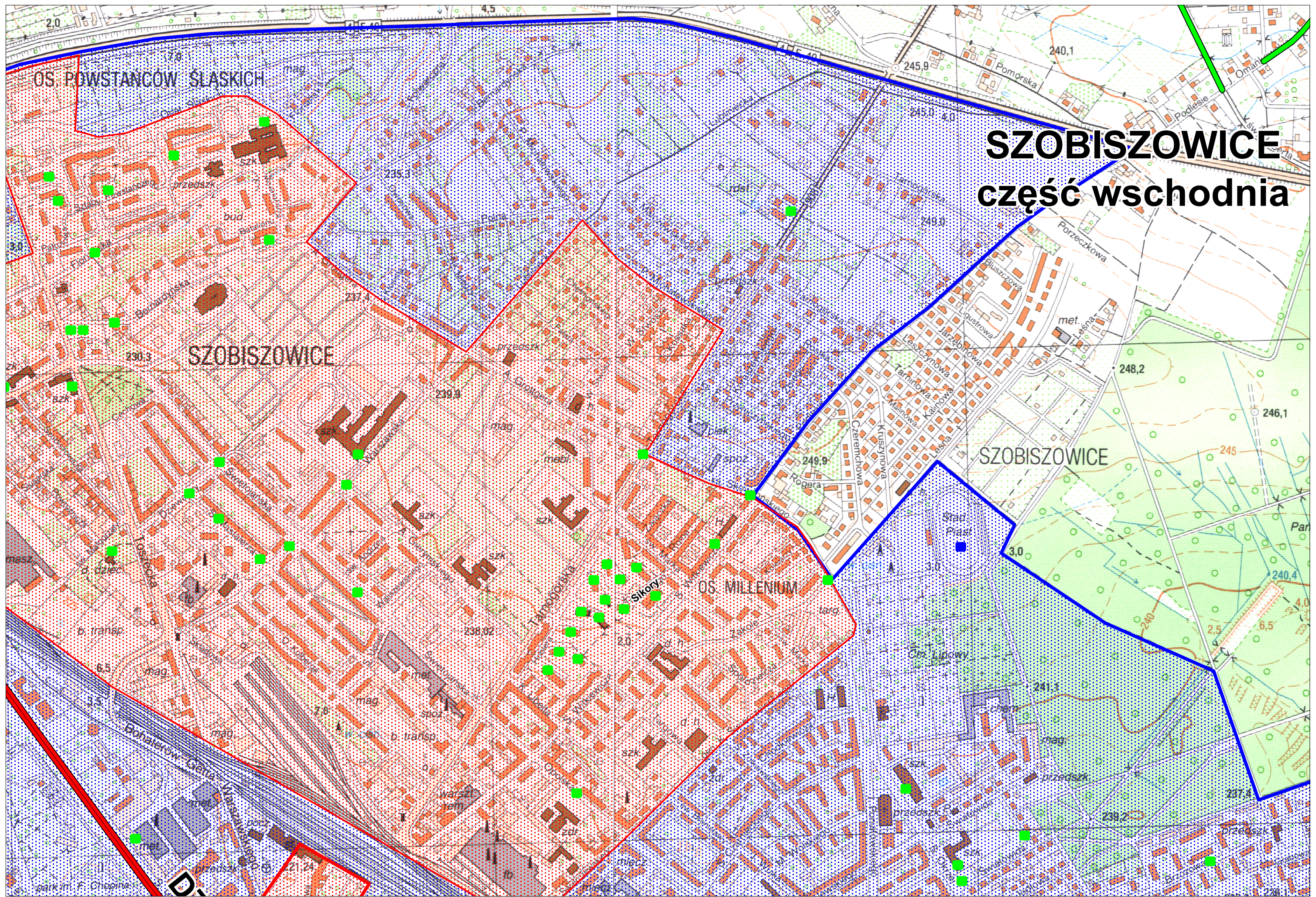

# SZOBISZOWICE

## część wschodnia

OS. POWSTANCÓW ŚLĄSKICH

SZOBISZOWICE

OS. MILLENIUM

SZOBISZOWICE

Bonafierow-Gęta

Warszawskoboc

Stad. Prasz.

park im. F. Chopina

met

przedszk

zł

zł

zł

zł

zł

zł

zł

zł

zł

zł

zł

zł

zł

zł

zł

zł

zł

zł

zł

# ŚRÓDMIEŚCIE CENTRUM

DTŚ

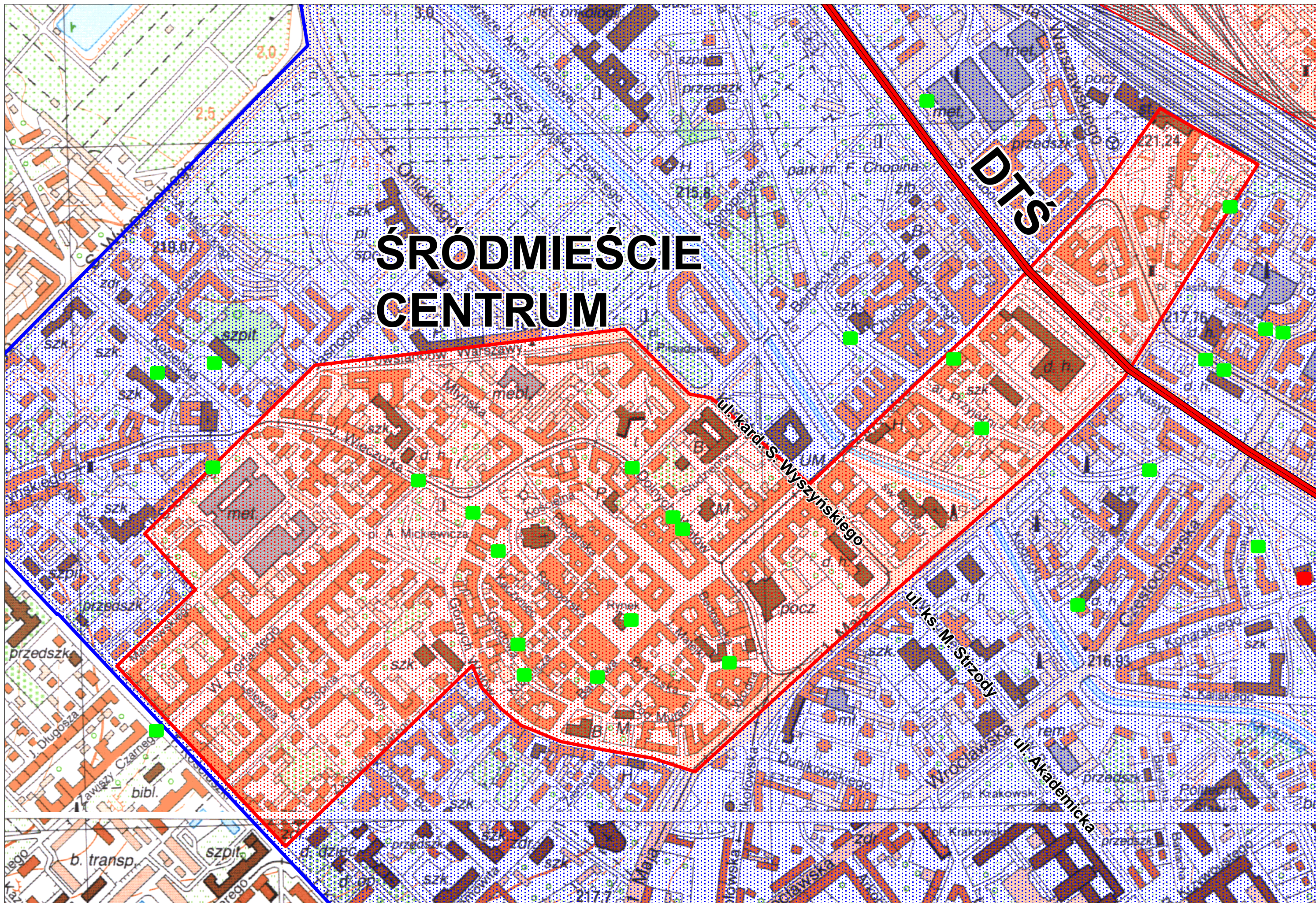

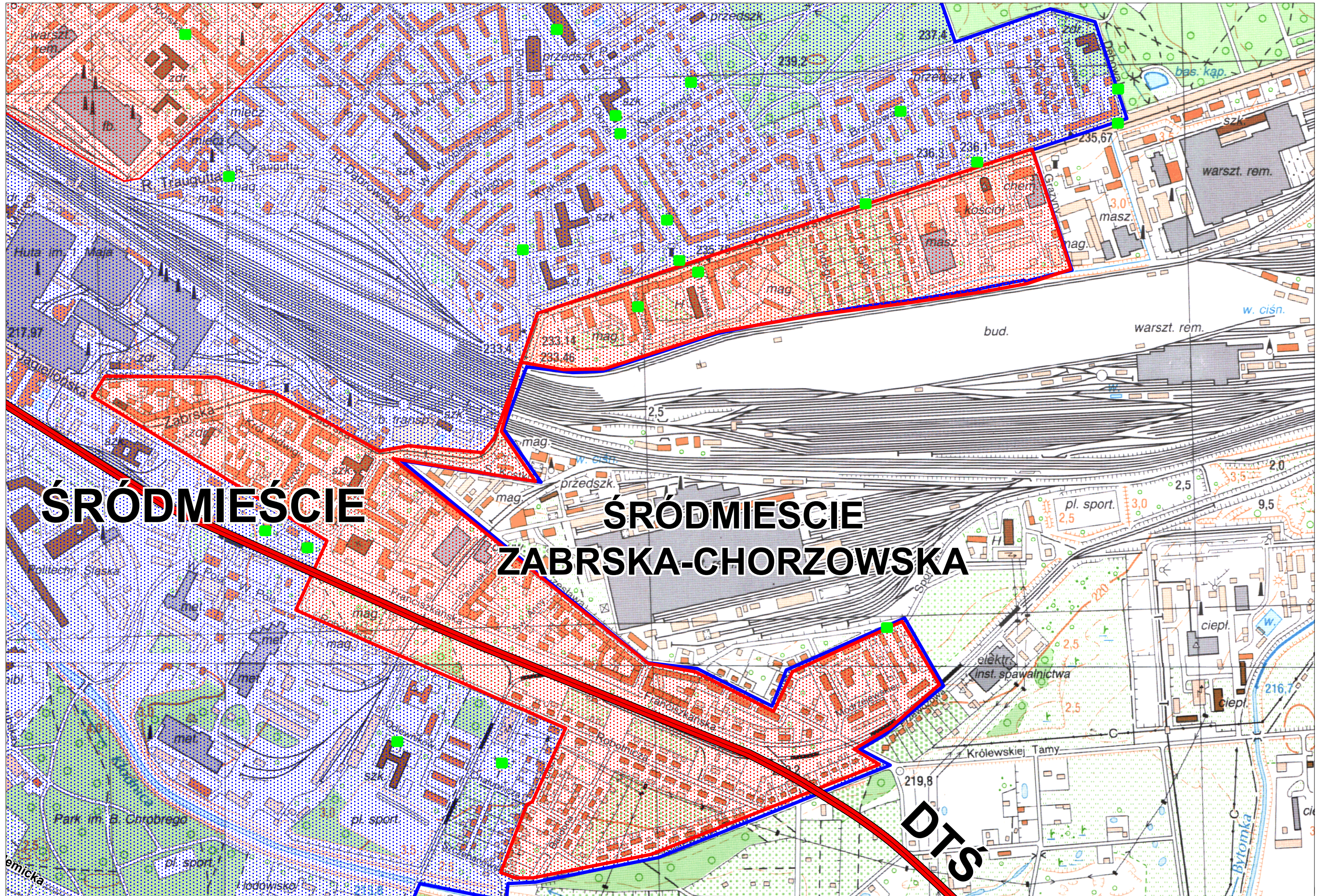

**ŚRÓDMIEŚCIE**

**ŚRÓDMIEŚCIE  
ZABRSKA-CHORZOWSKA**

**DTS**

