

**UCHWAŁA NR XLV/985/2014
RADY MIASTA GLIWICE**

z dnia 21 sierpnia 2014 r.

w sprawie wzniesienia pomnika Stefana Batorego

Na podstawie art. 18 ust.2 pkt 13 ustawy z dnia 8 marca 1990 r. o samorządzie gminnym (Dz.U. z 2013 r., poz. 594 z późniejszymi zmianami) na wniosek Prezydenta Miasta

**Rada Miasta Gliwice
uchwala, co następuje:**

§ 1. Wyrazić zgodę na wzniesienie pomnika Stefana Batorego na skwerze Salgotarjan.

§ 2. Integralną część uchwały stanowią załączniki 1, 2 i 3. Załącznik nr 1 zawiera mapę z lokalizacją pomnika na skwerze Salgotarjan, załącznik nr 2 - wizualizację pomnika w proponowanym otoczeniu, załącznik nr 3 - projekt pomnika i cokołu z kamiennymi tabliczkami informacyjnymi.

§ 3. Wykonanie uchwały powierza się Prezydentowi Miasta Gliwice.

§ 4. Uchwała wchodzi w życie z dniem podjęcia.

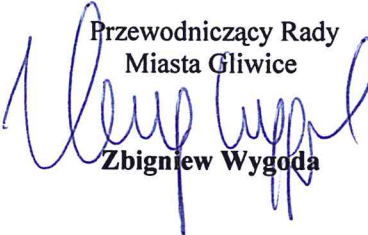
Przewodniczący Rady
Miasta Gliwice

Zbigniew Wygoda

Załącznik Nr 1 do Uchwały Nr XLV/985/2014
 Rady Miasta Gliwice
 z dnia 21 sierpnia 2014 r.

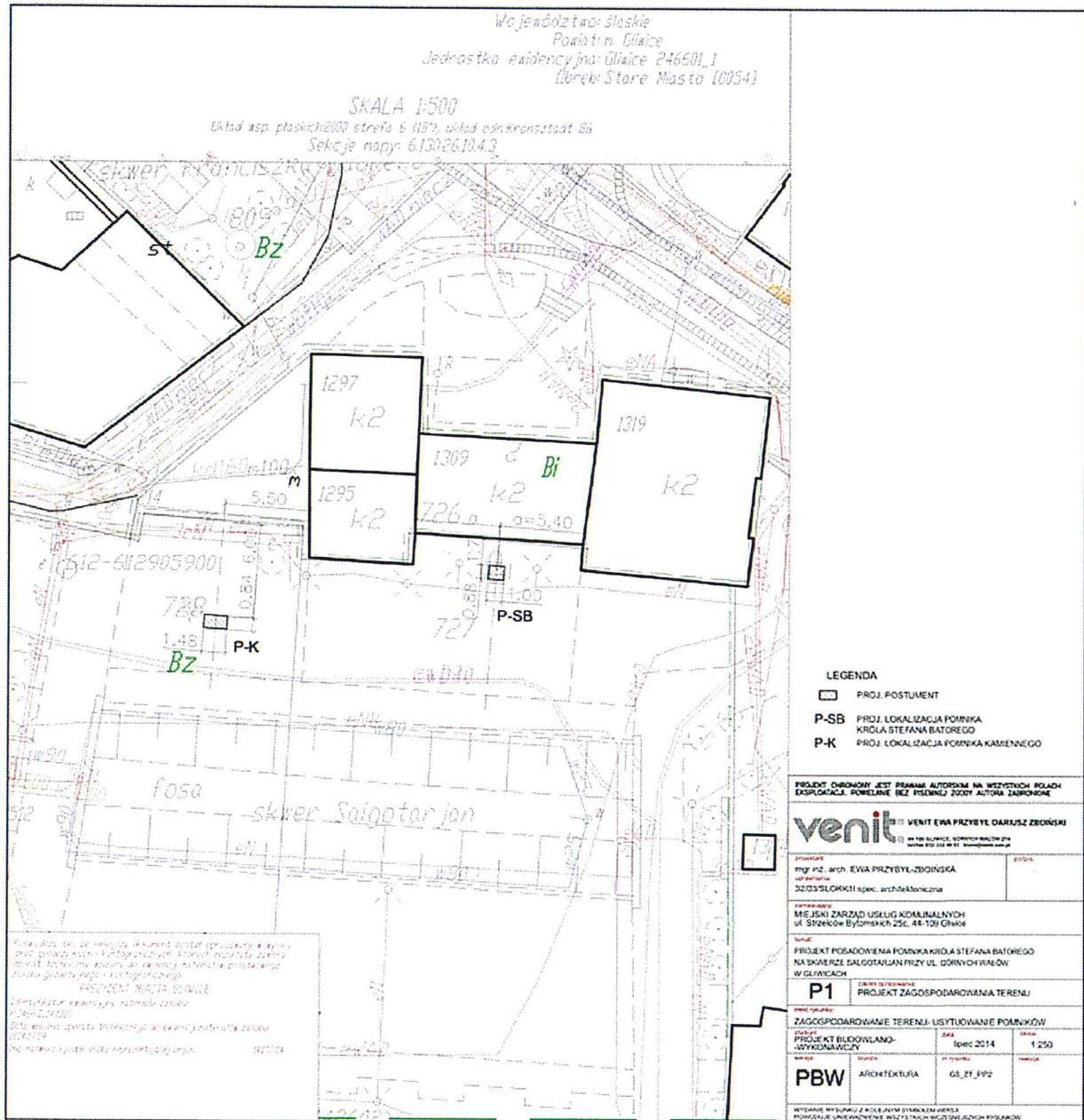
Mapa z lokalizacją pomnika



Przewodniczący
 Rady Miasta Gliwice
 Zbigniew Wygoda

Załącznik Nr 2 do Uchwały Nr XLV/985/2014
Rady Miasta Gliwice
z dnia 21 sierpnia 2014 r.

Wizualizacja pomnika

PROJEKTOWANE USYTUOWANIE POMNIKA KRÓLA STEFANA BATOREGO
I POMNIKA KAMIENNEGO - WIDOKI



Przewodniczący
Rady Miasta Gliwice
Zbigniew Wygoda
Zbigniew Wygoda

SCHEMAT TABLICZEK KAMIENNYCH
SKALA 1:10

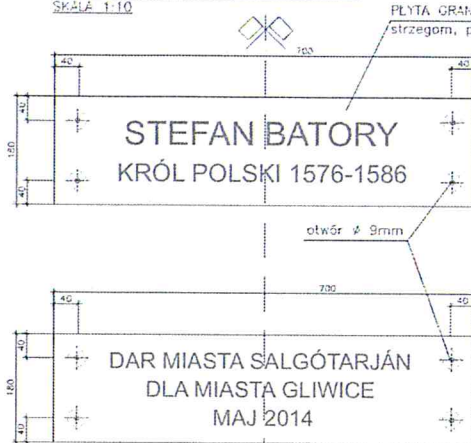

PLYTA GRANITOWA 3cm
strzegom, poler

otwór \varnothing 9mm

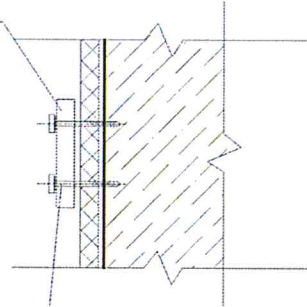

Sruba ze stali nierdzewnej
tytu "rotula" z łbem sr.30mm
z zagłębienia we łbie sruby na klucz
do odkręcania
średnia gr. 8mm,
między łbem a płytą granitową
podkładka gumowa

**SCHEMAT ROZMIESZCZENIA
TABLIC NA POSTUMENCIE**
SKALA 1:25

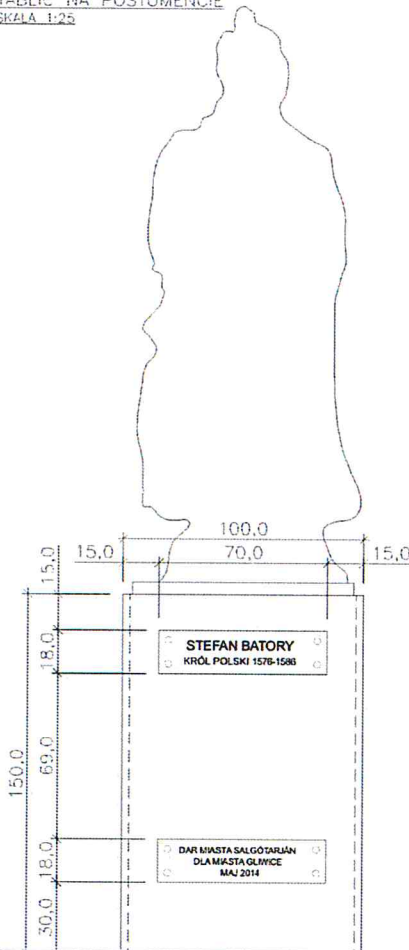

SCHEMAT ROZMIESZCZENIA TREŚCI
SKALA 1:10

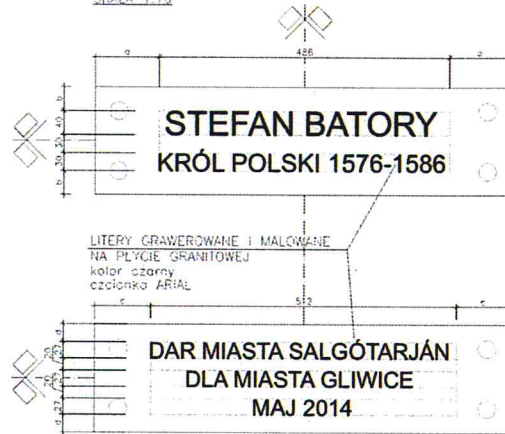

LITERY GRAWEROWANE I MALOWANE
NA PLYCIE GRANITOWEJ
kolor czarny
czcionka ARIAL

UWAGA!
1. PRZED ZAMÓWIENIEM TABLICZEK GRANITOWYCH NALEŻY SPRAWDZIĆ
WYMIARY Z NATURY. WYMIAR DOPASOWAĆ DO WYMIARÓW RZECZYWISTYCH.

PROJEKT CHRONIONY JEST PRAWAMI AUTORSKIMI NA WSZYSTKICH POLACH
EKSPLOATACJI. POWIELANIE BEZ PISEMNEJ ZGODY AUTORA ZABRONIONE

venit VENIT EWA PRZYBYŁ DARIUSZ ZBOIŃSKI
44-109 GLIWICE, GÓRNYCH WAŁÓW 27A
tel/fax 032 332 40 61 biuro@venit.com.pl

projektant: mgr inż. arch. EWA PRZYBYŁ	podpis:
uprawniona: 32/03/SLOKK/II spec. architektoniczna	

Zamawiający:
MIEJSKI ZARZĄD USŁUG KOMUNALNYCH
ul. Strzelców Bytomskich 25c, 44-109 Gliwice

temat:
PROJEKT POSADOWIENIA POMNIKA KRÓLA STEFANA BATOREGO
NA SKWERZE SALGÓTARJAN PRZY UL. GÓRNYCH WAŁÓW
W GLIWICACH

P1 zakres opracowania:
PROJEKT MAŁEJ ARCHITEKTURY

treść rysunku:
TABLICZKI GRANITOWE

status: PROJEKT BUDOWLANO- WYKONAWCZY	data: lipiec 2014	skala: 1:10, 1:25
---	----------------------	----------------------

wersja: PBW	branża: ARCHITEKTURA	nr rysunku: GS_DT_TG	rewizja:
-----------------------	-------------------------	-------------------------	----------

WYDANIE RYSUNKU Z KOLEJNYM SYMBOLEM WERSJI,
POWODUJE UNIEWAZNIENIE WSZYSTKICH WCZESNIEJSZYCH RYSUNKÓW

Przewodniczący
Rady Miasta Gliwice
Zbigniew Wygoda
Zbigniew Wygoda