

**UCHWAŁA NR XXXV/763/2018
RADY MIASTA GLIWICE**

z dnia 15 lutego 2018 r.

w sprawie zaliczenia niektórych dróg (ulic) zlokalizowanych na terenie miasta Gliwice do kategorii dróg publicznych - gminnych oraz ustalenia ich przebiegu

Na podstawie art. 18 ust. 2 pkt 15 ustawy z dnia 8 marca 1990 r. o samorządzie gminnym (t.j. Dz. U. z 2017 r. poz. 1875 z późn. zm.) oraz art. 7 ust. 1, 2 i 3 ustawy z dnia 21 marca 1985 r. (t.j. Dz. U. z 2017 r. poz. 2222 z późn. zm.), na wniosek Prezydenta Miasta

**Rada Miasta Gliwice
uchwala**

§ 1. Zaliczyć do kategorii dróg gminnych nowo wybudowane drogi wymienione w wykazie stanowiącym załącznik nr 1 do niniejszej uchwały.

§ 2. Ustalić przebieg dróg, o których mowa w § 1, zgodnie z mapkami obrazującymi ten przebieg stanowiącymi załączniki nr 2 i 3 do niniejszej uchwały.

§ 3. Wykonanie uchwały powierzyć Prezydentowi Miasta Gliwice.

§ 4. Uchwała podlega ogłoszeniu w Dzienniku Urzędowym Województwa Śląskiego.

§ 5. Uchwała wchodzi w życie po upływie 14-tu dni od dnia ogłoszenia w Dzienniku Urzędowym Województwa Śląskiego.

Przewodniczący Rady Miasta
Gliwice

Marek Pszonak

Załącznik Nr 1 do uchwały Nr XXXV/763/2018
Rady Miasta Gliwice
z dnia 15 lutego 2018 r.

DROGI ZALICZANE DO KATEGORII DRÓG PUBLICZNYCH GMINNYCH

LP.	NAZWA ULICY/LOKALIZACJA ULICY	DZIAŁKI STANOWIĄCE PAS DROGOWY			NR ZAŁĄCZNIKA GRAFICZNEGO
		NR DZIAŁEK	OBRĘB EWIDENCYJNY	WŁAŚCICIEL NIERUCHOMOŚCI	
1	Bez nazwy, droga równoległa do ul. Murarskiej, od skrzyżowania z ul. Wyczółkowskiego do terenów KSSE	8/4, 8/6, 23/4, 359 (częściowo), 361	Niepaszyce Północ	Gmina Gliwice	2
2	Bez nazwy, droga położona na południe od ul. Dolnej Wsi	nr 442, 443/4 (częściowo), 441/5 (częściowo)	Wójtowa Wieś	Gmina Gliwice	3

Załącznik Nr 2 do uchwały Nr XXXV/763/2018
Rady Miasta Gliwice
z dnia 15 lutego 2018 r.

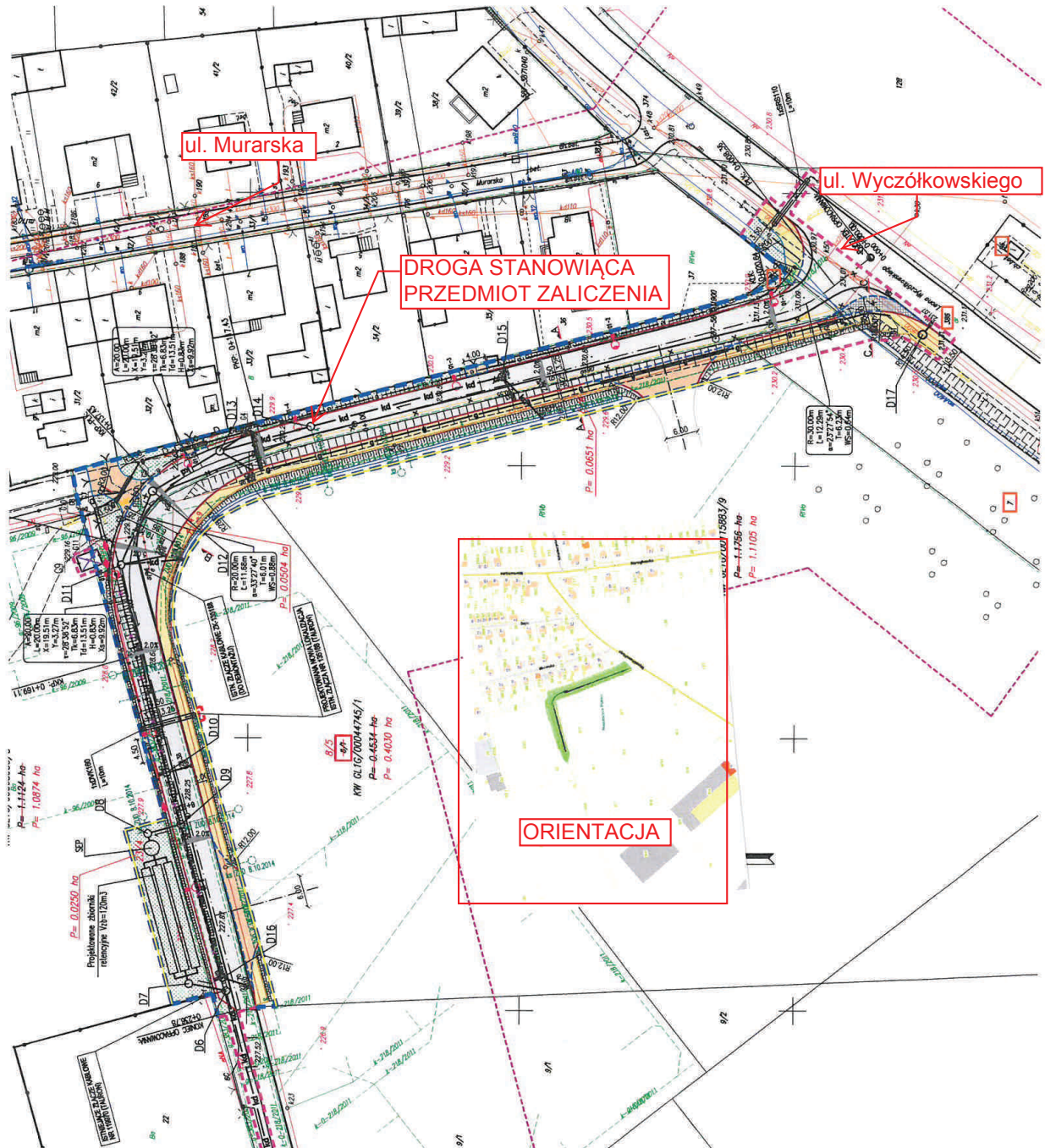

Załącznik Nr 3 do uchwały Nr XXXV/763/2018
Rady Miasta Gliwice
z dnia 15 lutego 2018 r.

