

**UCHWAŁA NR XXXIV/712/2022  
RADY MIASTA GLIWICE**

**z dnia 10 marca 2022 r.**

**w sprawie określenia sezonu kąpielowego oraz wykazu kąpielisk na terenie miasta Gliwice w 2022 r.**

Na podstawie art. 37 ust. 1 oraz ust. 2 ustawy z dnia 20 lipca 2017 r.- Prawo wodne (Dz. U. z 2021 r. poz. 2233 t.j.) w związku z art. 18 ust. 2 pkt 15 i art. 40 ust. 1 oraz art. 41 ust. 1 ustawy z dnia 8 marca 1990 r. o samorządzie gminnym (Dz. U. z 2021 r. poz. 1372 t.j.) na wniosek Prezydenta Miasta Gliwice

**Rada Miasta Gliwice  
uchwala, co następuje:**

**§ 1.** Określa się sezon kąpielowy w okresie od 11.06.2022 r. do 4.09.2022 r.

**§ 2.** Określa się wykaz kąpielisk na terenie miasta Gliwice w 2022 r.:

1. Kąpielisko Czechowice położone przy ul. Ziemięcickiej 62 w Gliwicach z linią brzegową o długości 126 m.

**§ 3.** Szczegółowe granice kąpieliska określa załącznik do niniejszej uchwały.

**§ 4.** Wykonanie uchwały powierza się Prezydentowi Miasta Gliwice.

**§ 5.** Uchwała wchodzi w życie po upływie 14 dni od dnia jej ogłoszenia w Dzienniku Urzędowym Województwa Śląskiego.

Przewodniczący Rady Miasta  
Gliwice

**Marek Pszonak**

Załącznik do uchwały Nr XXXIV/712/2022

Rady Miasta Gliwice

z dnia 10 marca 2022 r.

## KĄPIELISKO CZECHOWICE

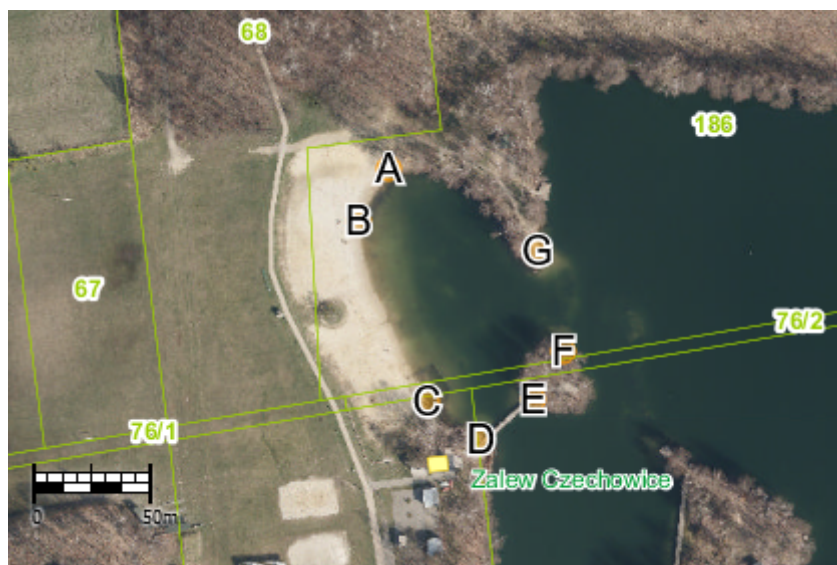

<b>Współrzędne geograficzne:</b>	<b>Opis granicy kąpieliska Czechowice:</b>
A: 50°21'50.24"N 18°39'04.14"E	G-F – linia z rozmieszczonymi bojami (wschodnia granica kąpieliska)
B: 50°21'49.45"N 18°39'03.38"E	E-D – drewniany pomost o długości 28 m (południowa granica kąpieliska)
C: 50°21'46.98"N 18°39'04.90"E	D-A – linia biegnąca wzdłuż piaszczystej plaży (zachodnia granica kąpieliska)
D: 50°21'46.59"N 18°39'06.07"E	A-G – linia biegnąca wzdłuż południowego brzegu półwyspu (północna granica kąpieliska)
E: 50°21'47.28"N 18°39'07.28"E	A-C – długość linii brzegowej (126 m)
F: 50°21'47.53"N 18°39'07.83"E	
G: 50°21'49.12"N 18°39'07.36"E	