

**OBWIESZCZENIE
RADY MIASTA GLIWICE**

z dnia 22 lutego 2024 r.

w sprawie ogłoszenia tekstu jednolitego uchwały w sprawie zaliczenia niektórych dróg (ulic) zlokalizowanych na terenie miasta Gliwice do kategorii dróg publicznych gminnych oraz ustalenia ich przebiegu

1. Na podstawie art. 16 ust. 3 ustawy z dnia 20 lipca 2000 r. o ogłaszaniu aktów normatywnych i niektórych innych aktów prawnych (t.j. Dz.U. z 2019 r. poz. 1461) ogłasza się w załączniku do niniejszego obwieszczenia jednolity tekst uchwały nr XLV/978/2014 Rady Miasta Gliwice z dnia 21 sierpnia 2014 r. w sprawie zaliczenia niektórych dróg (ulic) zlokalizowanych na terenie miasta Gliwice do kategorii dróg publicznych gminnych oraz ustalenia ich przebiegu (t.j. Dz. Urz. Woj. Śl. z 2014 r. poz. 4436) z uwzględnieniem zmian wprowadzonych uchwałą nr XLVI/952/2023 Rady Miasta Gliwice z dnia 20 kwietnia 2023 r. zmieniającej uchwałę w sprawie zaliczenia niektórych dróg (ulic) zlokalizowanych na terenie miasta Gliwice do kategorii dróg publicznych gminnych oraz ustalenia ich przebiegu (t.j. Dz. Urz. Woj. Śl. z 2023 r. poz. 3541).

2. Podany w załączniku do niniejszego obwieszczenia tekst jednolity uchwały nie obejmuje § 2 uchwały nr XLVI/952/2023 Rady Miasta Gliwice z dnia 20 kwietnia 2023 r. zmieniającej uchwałę w sprawie zaliczenia niektórych dróg (ulic) zlokalizowanych na terenie miasta Gliwice do kategorii dróg publicznych gminnych oraz ustalenia ich przebiegu, który stanowi:

"Uchwała wchodzi w życie po upływie 14 dni od dnia ogłoszenia w Dzienniku Urzędowym Województwa Śląskiego,,

3. Obwieszczenie wchodzi w życie z dniem ogłoszenia.

Przewodniczący Rady Miasta
Gliwice

Marek Pszonak

Załącznik Nr 1 do obwieszczenia
Rady Miasta Gliwice
z dnia 22 lutego 2024 r.

**Uchwała Nr XLV/978/2014
Rady Miasta Gliwice
z dnia 21 sierpnia 2014 r.**

**w sprawie zaliczenia niektórych dróg (ulic) zlokalizowanych na terenie miasta Gliwice do kategorii dróg publicznych – gminnych oraz ustalenia ich przebiegu
(tekst jednolity)**

Na podstawie art. 18 ust. 2 ustawy z dnia 8 marca 1990 r. o samorządzie gminnym (t.j. Dz. U. z 2013 r. poz. 594 z późn. zm.)¹⁾ oraz art. 7 ust. 1, 2 i 3 ustawy z dnia 21 marca 1985 r. o drogach publicznych (t.j. Dz. U. z 2013 r. poz. 260 z późn. zm.)²⁾, na wniosek Prezydenta Miasta

**Rada Miasta Gliwice
uchwała**

§ 1. Zaliczyć do kategorii dróg gminnych dotychczasowe drogi wewnętrzne wymienione w wykazie stanowiącym załącznik nr 1 do niniejszej uchwały.

§ 2. Ustalić przebieg dróg, o których mowa w § 1, zgodnie z mapkami obrazującymi ten przebieg stanowiącymi załącznik nr 2 do niniejszej uchwały.

§ 3. Wykonanie uchwały powierzyć Prezydentowi Miasta Gliwice.

§ 4. Uchwała podlega ogłoszeniu w Dzienniku Urzędowym Województwa Śląskiego.

§ 5. Uchwała wchodzi w życie po upływie 14 dni od dnia ogłoszenia w Dzienniku Urzędowym Województwa Śląskiego.

¹⁾ Nowy tekst jednolity: Dz. U. z 2023 r., poz. 40 z późn. zm.

²⁾ Nowy tekst jednolity: Dz. U. z 2023 r., poz. 645

Załącznik Nr 1 do uchwały Nr XLV/978/2014

Rady Miasta Gliwice

z dnia 21 sierpnia 2014 r.

DROGI ZALICZANE DO KATEGORII DRÓG PUBLICZNYCH GMINNYCH

LP.	NAZWA ULICY	DZIAŁKI STANOWIĄCE PAS DROGOWY		
		NR DZIAŁEK	OBRĘB EWIDENCYJNY	WŁAŚCICIEL NIERUCHOMOŚCI
1	Oscara Caro	1299, 1297	Stare Gliwice	Gmina Gliwice
2	Szmaragdowa	1334, 567 (częściowo), 562 (w trakcie nabywania przez Gminę Gliwice - jest zgoda właściciela)	Stare Gliwice	Gmina Gliwice
3	Widokowa	1303, 1304, 1305	Stare Gliwice	Gmina Gliwice
4	Willowa	1301	Stare Gliwice	Gmina Gliwice
5	Nad Torami /odcinek od ul. Uszczyka do ul. Dworskiej/	1093, 1089, 1094 (część w pasie ul. Nad Torami) 709 (fragment zajęty pod istniejącą infrastrukturę drogową)	Kłodnica	Gmina Gliwice
6	Ligustrowa	967, 968	Podlesie	Gmina Gliwice
7	Karola Dickensa (odcinek prostopadły do ul. Andersena)	1362/19	Stare Gliwice	Gmina Gliwice

Załącznik Nr 2 do uchwały Nr XLV/978/2014
Rady Miasta Gliwice
z dnia 21 sierpnia 2014 r.

ul. Oscara Caro, ul. Willowa i ul. Widokowa

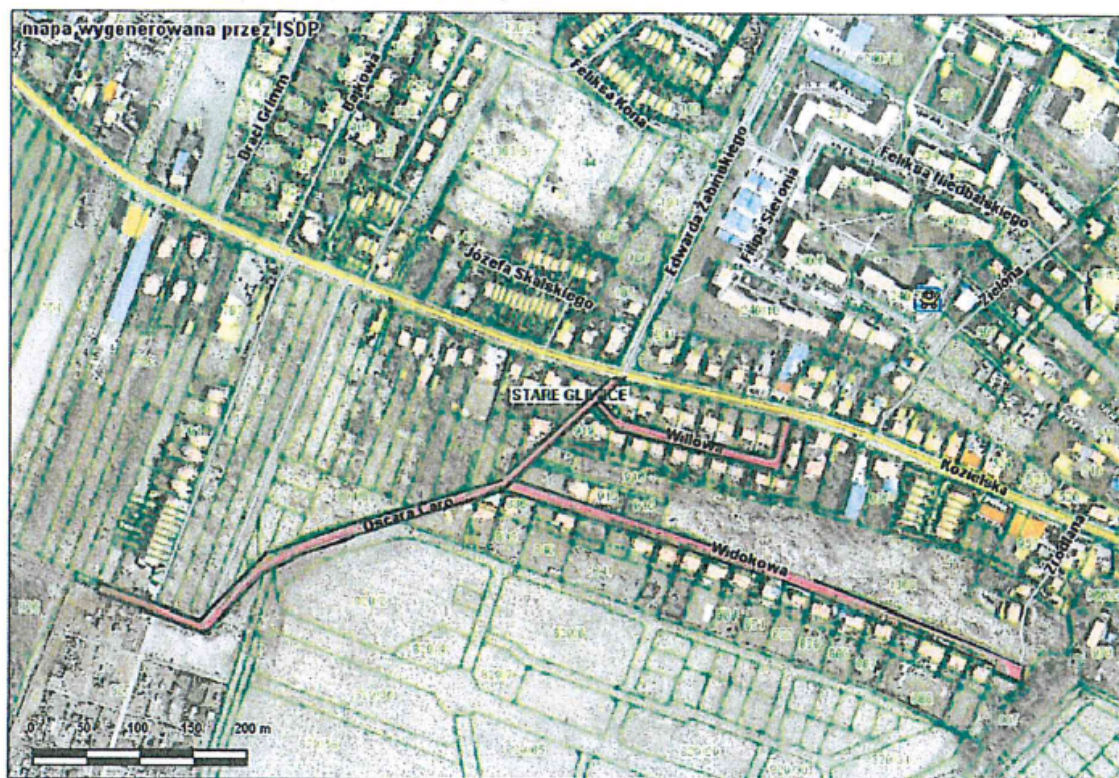

----- drogi zaliczane do kategorii dróg gminnych

ul. Szmaragdowa



----- droga zaliczana do kategorii dróg gminnych

ul. Nad Torami

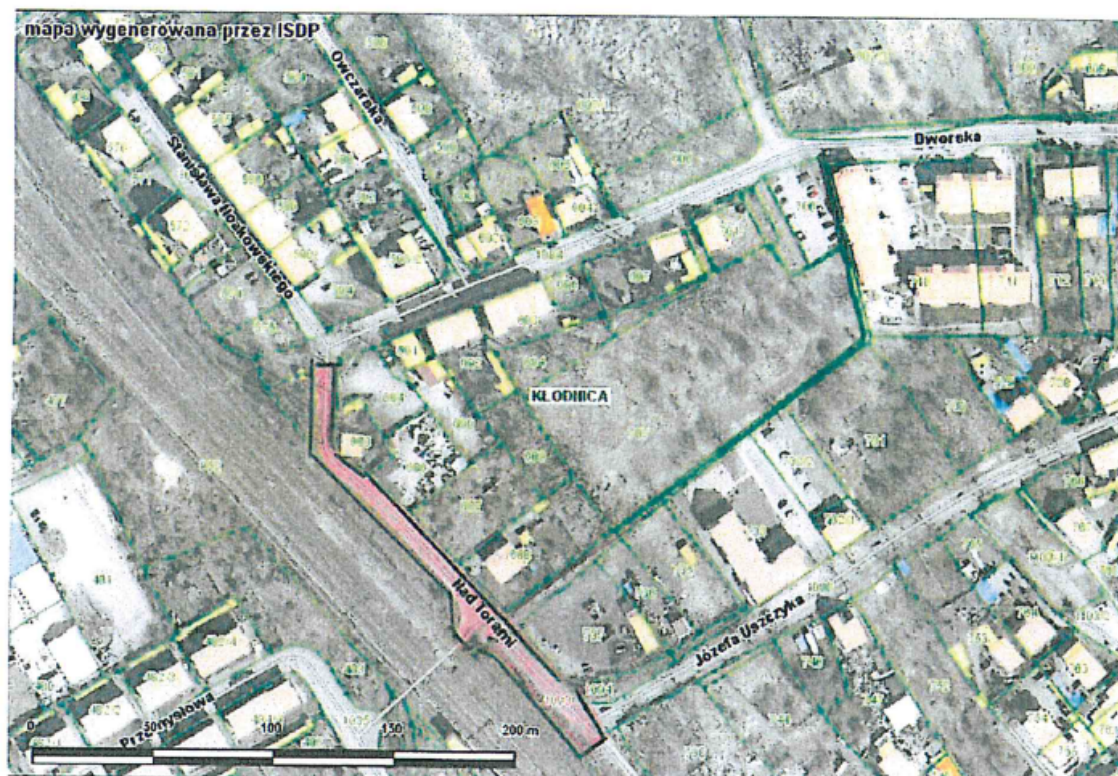

----- droga zaliczana do kategorii dróg gminnych

ul. Ligustrowa

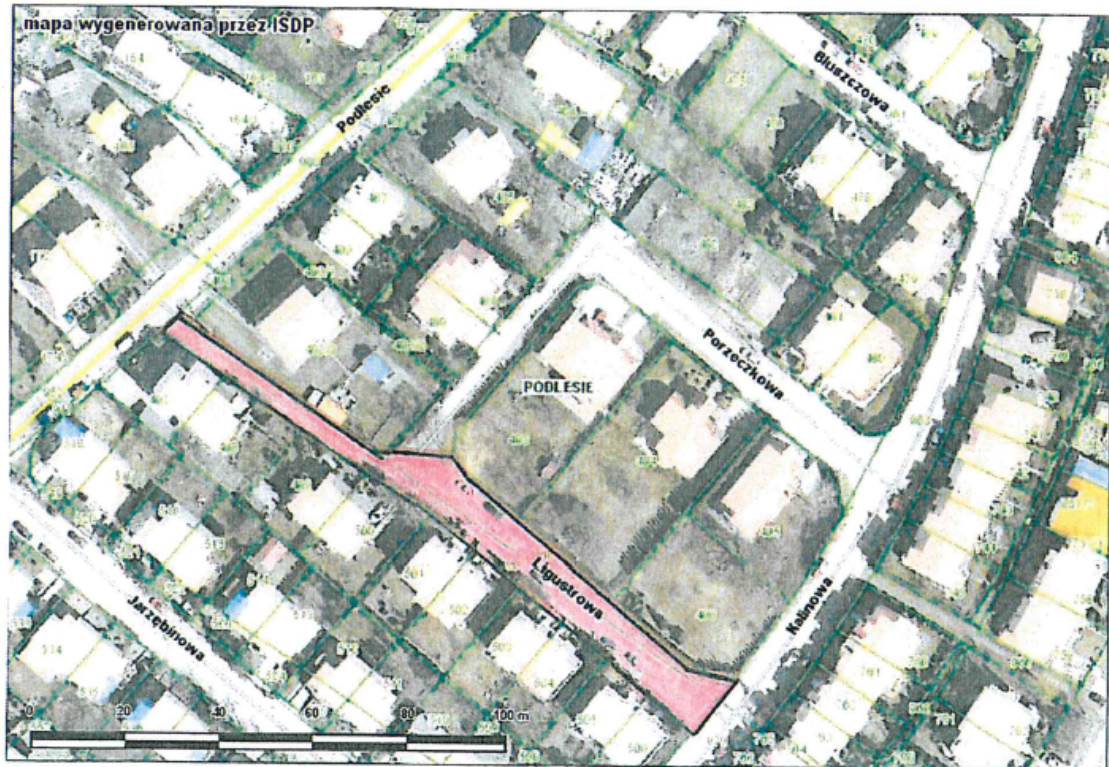

----- droga zaliczana do kategorii dróg gminnych

ul. Karola Dickensa (odcinek prostopadły do ul. Andersena)

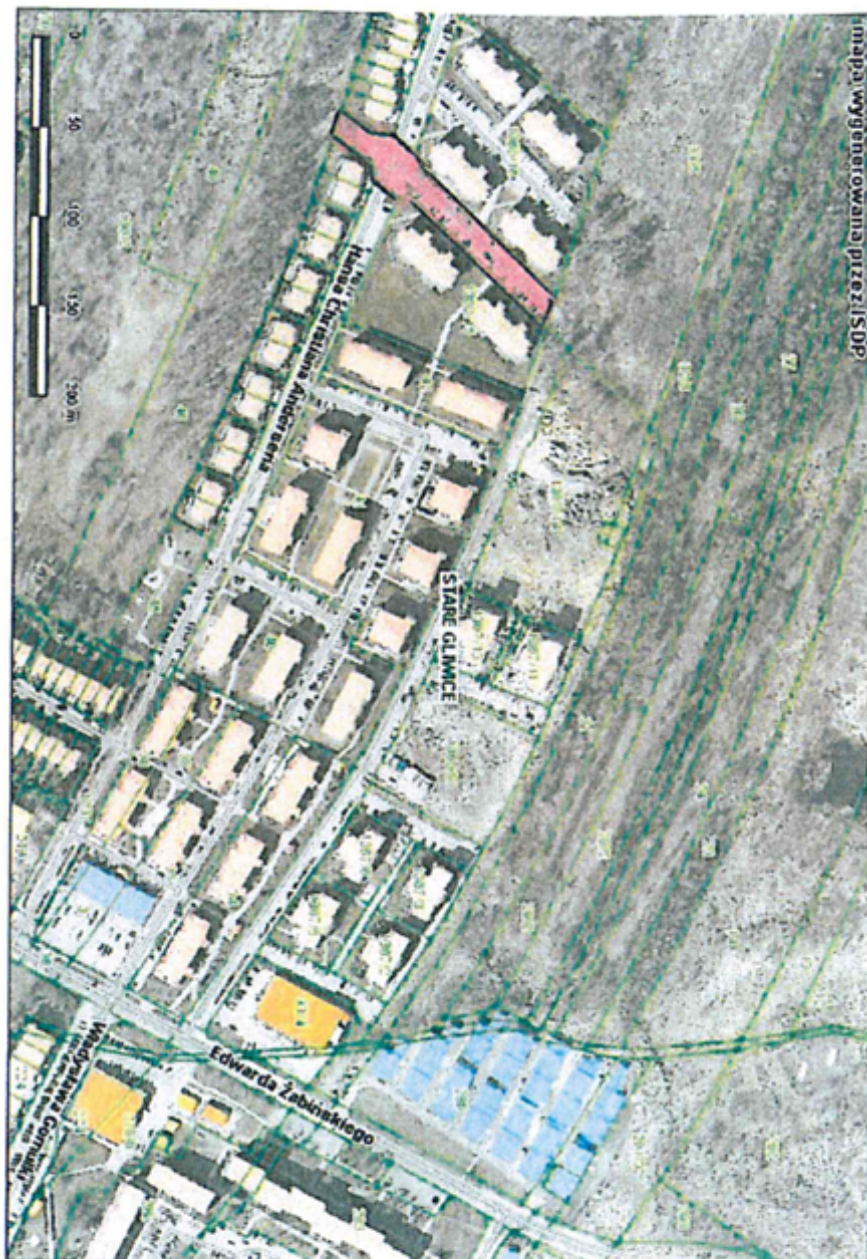

----- - droga zaliczana do kategorii dróg gminnych