

**Uchwała Nr XIX/424/2000**  
**Rady Miejskiej w Gliwicach**  
**z dnia 29 czerwca 2000 r.**

w sprawie: zatwierdzenia zmian w Statucie Miejskiego Zakładu Lecznictwa Ambulatoryjnego w Gliwicach.

Działając na podstawie art. 18 ust. 2 pkt 9 lit. h ustawy z dnia 8 marca 1990 r. o samorządzie gminnym (j.t. Dz. U. Nr 13 poz. 74 z 1996 r. z późn. zm.) art. 39 ust. 2 i 3 ustawy z dnia 30 sierpnia 1991 r. o zakładach opieki zdrowotnej (Dz. U. Nr 91 poz. 408 z późn. zm.) Uchwały Nr 9/2000 Rady Społecznej Miejskiego Zakładu Lecznictwa Ambulatoryjnego w Gliwicach Rada Miejska na wniosek Zarządu Miasta

uchwała

1. Zatwierdzić zmiany w Statucie Miejskiego Zakładu Lecznictwa Ambulatoryjnego w Gliwicach wg aneksu nr 3 stanowiącego załącznik do niniejszej uchwały.
2. Wykonanie uchwały powierzyć Zarządowi Miasta.
3. Uchwała wchodzi w życie z dniem podjęcia.
4. Uchwała podlega publikacji na tablicy ogłoszeń Urzędu Miejskiego w Gliwicach.

**Przewodniczący**

**Rady Miejskiej w Gliwicach**

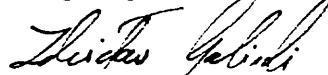

**Zdzisław Goliszewski**

### A N E K S   N R   3

#### do Statutu Miejskiego Zakładu Lecznictwa Ambulatoryjnego w Gliwicach z dnia 17 kwietnia 2000r.

1. W treści Statutu MZLA w Gliwicach w § 19 :
  - dotychczasowy zapis punktu 1 i 2 zastępuje się nowym o brzmieniu:  
**„1. Organizację wewnętrzną Miejskiego Zakładu Lecznictwa Ambulatoryjnego określa schemat organizacyjny stanowiący załącznik nr 2 do niniejszego Statutu.”**
  - dotychczasowy pkt 3 staje się punktem 2.
  
2. Dotychczasowy załącznik nr 2 do Statutu MZLA w Gliwicach „Schemat Organizacyjny Miejskiego Zakładu Lecznictwa Ambulatoryjnego” zastępuje się treścią w brzmieniu wg załącznika nr 1 do Aneksu.
  
3. W załączniku nr 3 do Statutu MZLA w Gliwicach „Zakres świadczeń udzielanych przez MZLA w Gliwicach oraz miejsce ich realizacji” z części IV „Świadczenia z zakresu higieny szkolnej” wykreśla się następujące punkty:
  - pkt 16 „gabinet higieny szkolnej - Szkoła Podst. nr 18 Gliwice ul. Okrzei 16”
  - pkt 38 „gabinet higieny szkolnej - Szkoła Podst. nr 40 Gliwice ul. Lipowa 29”
  - pkt 43 „gabinet higieny szkolnej - LO nr 2 Gliwice ul. Wróblewskiego 9”
  - pkt 56 „gabinet higieny szkolnej - Górnosląskie Centrum Edukacyjne Gliwice ul. Okrzei 20”

## SCHEMAT ORGANIZACYJNY MIEJSKIEGO ZAKŁADU LECZNICTWA AMBULATORYJNEGO

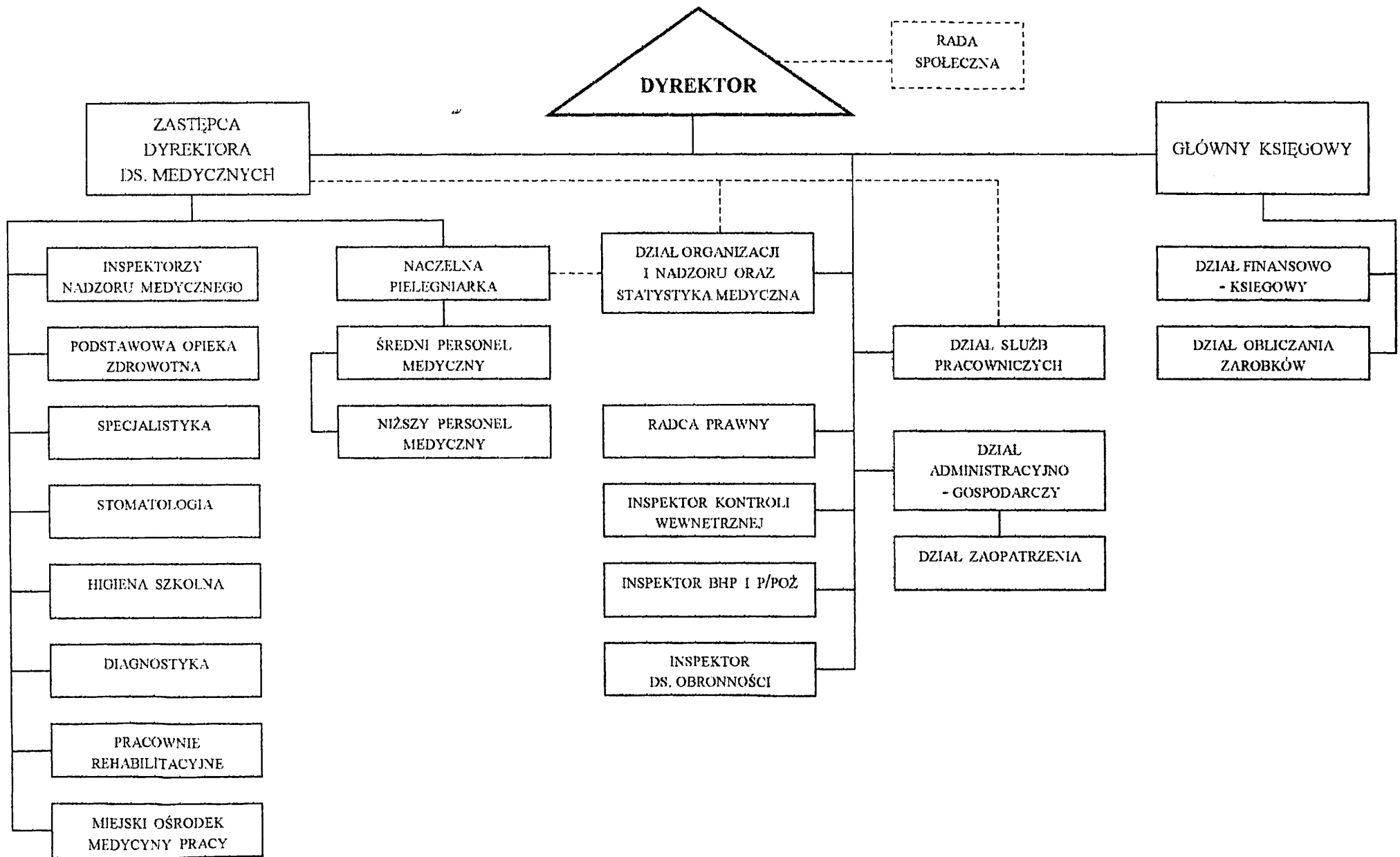

— zależność służbowa i merytoryczna  
- - - - - współpraca