

U c h w a ł a Nr.XXI/110/87
Miejskiej Rady Narodowej w Gliwicach
z dnia 19 listopada 1987 r.

w sprawie: określenia granic gruntów przeznaczonych pod skoncentrowane budownictwo jednorodzinne w Gliwicach przy ul. Staromiejskiej.

Miejska Rada Narodowa w Gliwicach, działając na podstawie art.67 ust.1 ustawy z dnia 20 lipca 1983 r.o systemie rad narodowych i samorządu terytorialnego /Dz.U.Nr.41 poz.185/ oraz art.3 i 16 ustawy z dnia 29 kwietnia 1985 r.o gospodarce gruntami i wywłaszczaniu nieruchomości /Dz.U.Nr.22 poz.99/ na wniosek Prezydenta Miasta Gliwic

u c h w a ł a :

1. Określić granice gruntów położonych w Gliwicach przy ul. Staromiejskiej, na których stosownie do miejscowego planu ogólnego zagospodarowania przestrzennego, zatwierdzonego uchwałą WRN w Katowicach Nr. XVIII/64/79 z dnia 15.1.1979 r./Dz.Urz.WRN Nr.1 poz.1/ - realizowane będzie skoncentrowane budownictwo mieszkaniowe, jednorodzinne.
2. Granice terenu przewidzianego pod skoncentrowane budownictwo jednorodzinne oznaczone są kolorem czerwonym na mapie ewidencji gruntów /ark.mapy 10 obrębu Łabędy i 2 obrębu Niepaszyce/ w skali 1:1000, która stanowi graficzny załącznik do niniejszej uchwały /1/.
3. Realizację następujących urządzeń infrastruktury technicznej w obrębie terenu objętego niniejszą uchwałą w terminach :

a/ drogi	1988-92
b/ kanalizacja sanitarna	1989-91
c/ kanalizacja deszczowa	1989-90
d/ sieć wodociągowa	1989-90
e/ sieć energetyczna	1987-91
f/ sieć gazowa	1988-90
4. Udział w kosztach budowy uzbrojenia terenu ponoszą :
 - Skarb Państwa z konta funduszu gospodarki gruntami i gospodarki mieszkaniowej - za urządzenia techniczne wymienione w pkt.3 lit. a-e/ niniejszej uchwały,
 - Walcownia Metali "Łabędy" - za urządzenia wymienione w pkt.3 lit.f/Szacunkowe wielkości i koszty uzbrojenia terenu pod skoncentrowane budownictwo jednorodzinne objęte nin.uchwałą określa załącznik Nr.2, stanowiący jej integralną część.
5. Termin przystąpienia do czynności związanych z podziałem gruntów na działki budowlane ustala się na rok 1988.
6. Wykonanie uchwały powierza się Prezydentowi Miasta.
7. Uchwała wchodzi w życie z dniem podjęcia i podlega ogłoszeniu w Dzienniku Urzędowym Województwa Katowickiego.

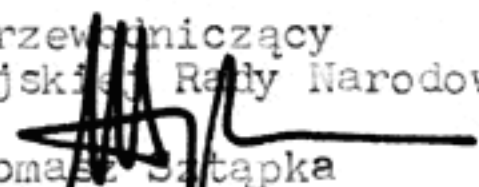
Przewodniczący
Miejskiej Rady Narodowej

Tomasz Siatpka

Załącznik Nr 2 do uchwały
MRN Nr XXI/110/87 z dnia
19 listopada 1987 r.

Szacunkowe koszty uzbrojenia terenu
pod skoncentrowane budownictwo jednorodzinne
w Gliwicach przy ul. Staromiejskiej.

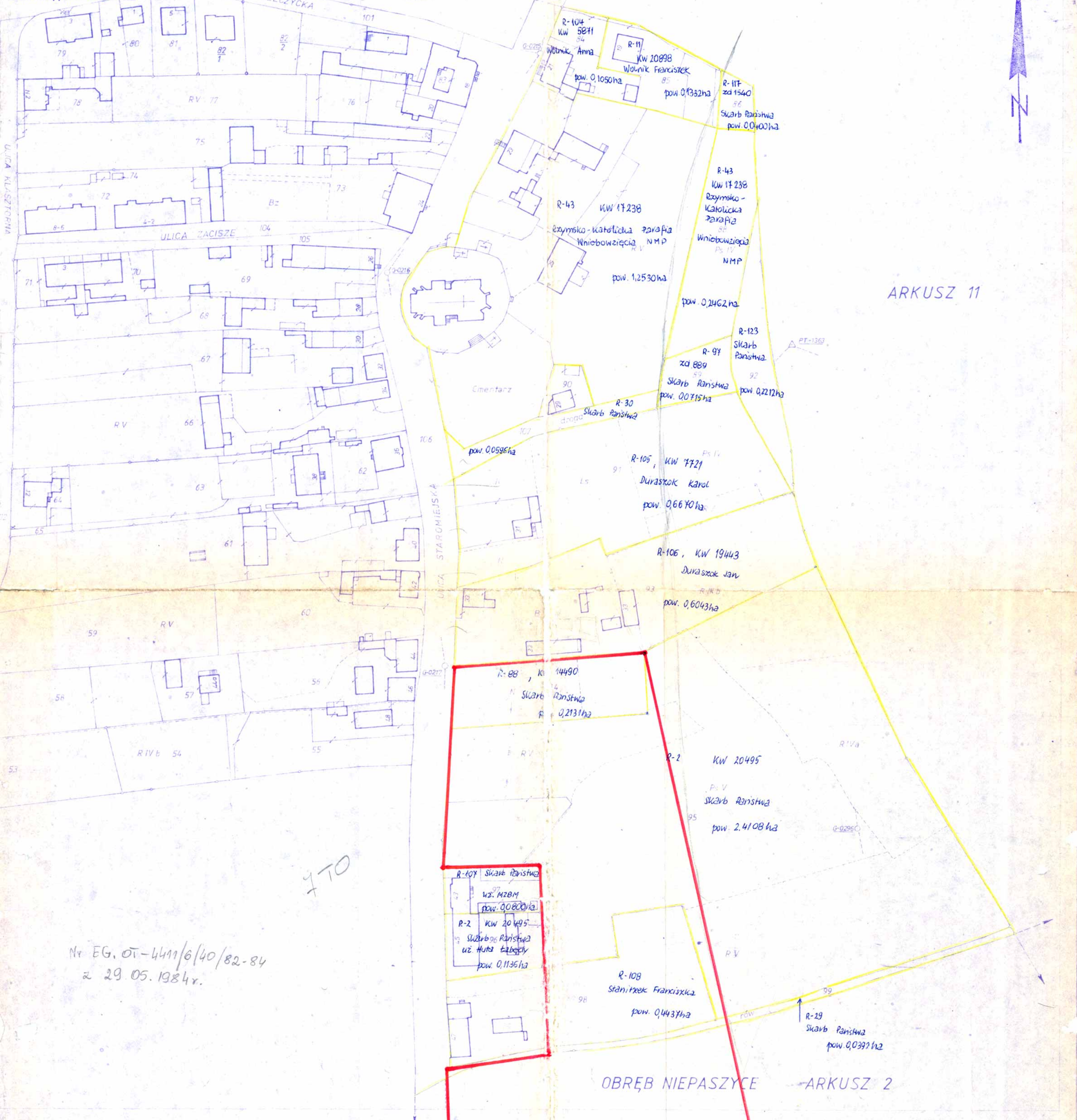
Lp	rodzaj urządzeń	ilość	j.m.	koszty /Tys.zł/
1.	drogi, chodniki	8.500	m2	36,1
2.	kanalizacja sanit.	950	mb	17,5
3.	kanalizacja deszcz.	950	mb	9,0
4.	sieć wodociągowa	1.000	mb	6,0
5.	sieć energetyczna i stacja trafo	1.000	mb	4,0
6.	sieć gazowa	400	mb	8,5
7.	uksztaltowanie terenu zieleni			3,3
R a z e m :				84,4



ARKUSZ 11

470

Nr EG. OT-4411/6/40/82-84
z 29.05.1984r.

OBRĘB NIEPASZYCE ARKUSZ 2

ITÓW I BUDYNKÓW

Wykonano na podstawie mapy
zasadniczej 1:1000 oraz
pomiarów geodezyjnych
mapy zasadniczej.

OKRĘG PRZEDS. GEODEZYJNO-KARTOGRAFICZNE

Kierownik Pracowni
E. Tomczyk
inż. K. Tomczyk

Kierownik Zakładu
F. Poloczek
inż. F. Poloczek

Gliwice dn. 23.09.1980

Wykonano w OPKG Katowice
Zakład Produkcyjny Nr 6 w Gliwicach
Pracownia 0615 w Gliwicach
Reprodukcja wzbroniona
Zam. nr 615/1100
Gliwice, dnia 1986.04.18