

U C H W A Ł A NR XXIII/330/96
RADY MIEJSKIEJ W GLIWICACH
z dnia 25 kwietnia 1996 r.

**w sprawie: wyrażenia zgody na utworzenie na terenie miasta Gliwice
specjalnej strefy ekonomicznej.**

Na podstawie art.18 ust.1 ustawy z dnia 8 marca 1990 r. o samorządzie terytorialnym (t.j. Dz.U.Nr 13, poz. 74 z 1996 r.) oraz art.4 ust.2 ustawy z dnia 20 października 1994 r. o specjalnych strefach ekonomicznych (Dz.U.Nr 123 poz. 600)
na wniosek Zarządu Miasta Rada Miejska

u c h w a ł a :

1. Wyrazić zgodę na utworzenie na terenie miasta Gliwice specjalnej strefy ekonomicznej na okres 20 lat.
2. Ustalić położenie i obszar specjalnej strefy ekonomicznej zgodnie z załącznikiem Nr 1 do nin. uchwały.
3. Wykonanie uchwały powierzyć Zarządowi Miasta Gliwice.
4. Uchylić uchwałę Nr XXII/286/96 Rady Miejskiej z dnia 21 marca 1996 r. wraz z załącznikiem.
5. Uchwała wchodzi w życie z dniem podjęcia, z mocą obowiązującą od daty i przez okres określony w rozporządzeniu Rady Ministrów powołującym specjalną strefę ekonomiczną.

Przewodniczący
Rady Miejskiej w Gliwicach
Tadeusz Grabowiecki

SPECJALNA PODSTREFA EKONOMICZNA - GLIWICE

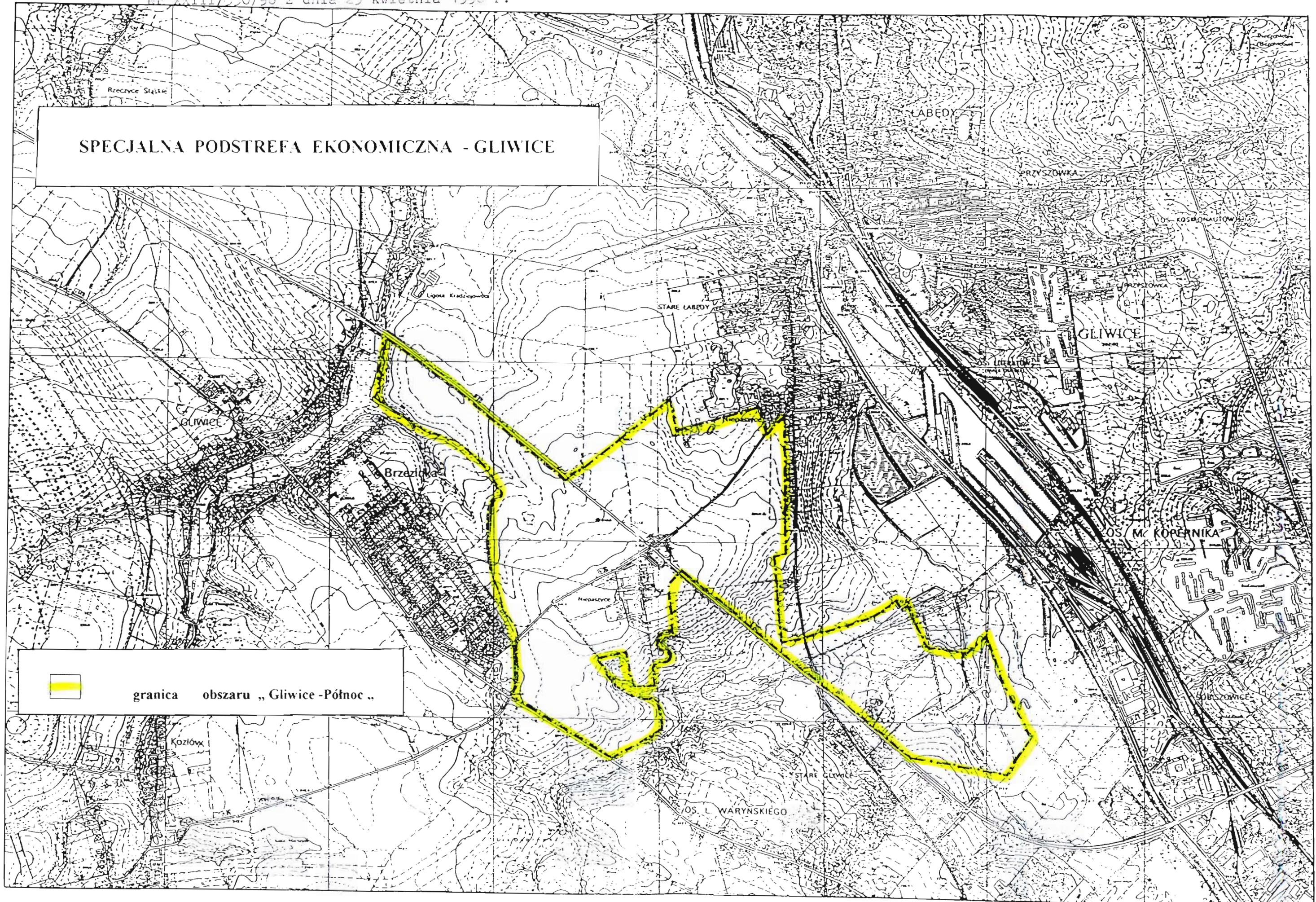

granica obszaru „Gliwice-Północ”

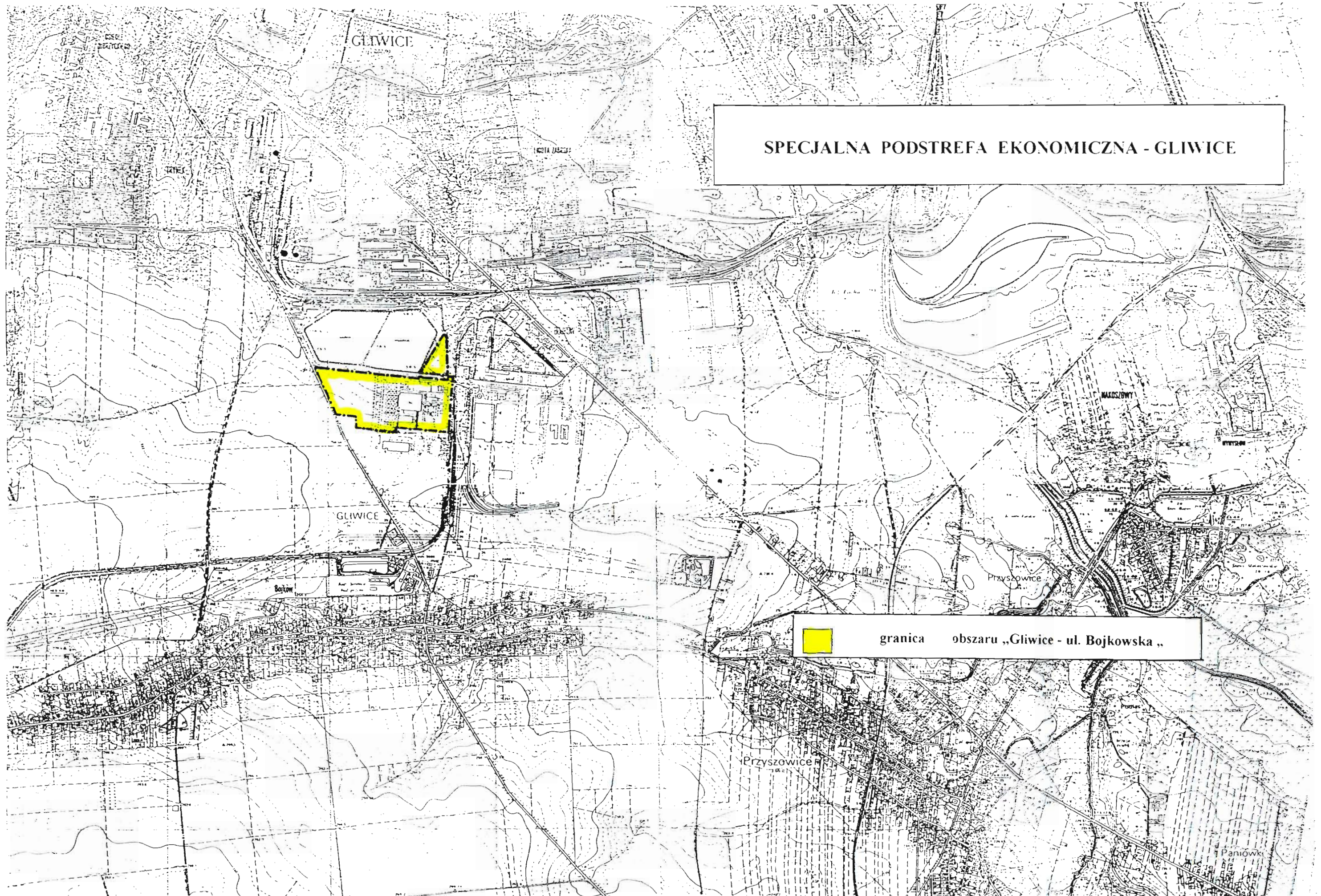

SPECJALNA PODSTREFA EKONOMICZNA - GLIWICE

granica obszaru „Gliwice - ul. Bojkowska „