

U C H W Ę A Nr XXXII/421/97

Rady Miejskiej w Gliwicach

z dnia 20 lutego 1997r.

w sprawie: uchwalenia statutu Miejskiego Zarządu Ulic
i Mostów w Gliwicach, ul.Nad Bytomka 1

Działając na podstawie art.18 ust.1, art.40
ust.2 pkt 2 Ustawy z dnia 8 marca 1990r. o samorządzie
terytorialnym (j.t. z 1996r. Dz.U.Nr 13 poz.74 z później-
szymi zmianami) oraz & 11 Statutu Miasta Rada Miejska w
Gliwicach na wniosek Zarządu Miasta

u c h w a l a

1. Nadać statut Miejskiemu Zarządowi Ulic i Mostów w Gliwicach, ul.Nad Bytomką 1 w brzmieniu ustalonym w załączniku do niniejszej uchwały.
2. Wykonanie uchwały powierzyć Zarządowi Miasta.
3. Uchwała wchodzi w życie z dniem ogłoszenia na tablicy ogłoszeń Urzędu Miejskiego w Gliwicach.

PRZEWODNICZACY
RADY MIEJSKIEJ W GLIWICACH
TADEUSZ GRĄBOWIECKI

Załącznik do uchwały
Rady Miejskiej Nr XXXII/421/97
z dnia 20 lutego 1997r.

S T A T U T
MIEJSKIEGO ZARZĄDU ULIC I MOSTÓW
w GLIWICACH

I. Postanowienia ogólne

& 1

1. Miejski Zarząd Ulic i Mostów zwany dalej MZUIM-em jest gminną jednostką organizacyjną nie posiadającą osobowości prawnej, działająca na podstawie:
 - ustawy z dnia 8 marca 1990r. o samorządzie terytorialnym (j.t. Dz.U.Nr 13 poz. 74 z późniejszymi zmianami),
 - ustawy z dnia 10 maja 1990r. przepisy wprowadzające ustawę o samorządzie terytorialnym i ustawę o pracownikach samorządowych (Dz.U.Nr 32 poz.191 z późniejszymi zmianami),
 - ustawy z dnia 24 listopada 1995r. o zmianie zakresu działania niektórych miast oraz o miejskich strefach usług publicznych (Dz.U.Nr 141 poz.692),
 - ustawy z dnia 21 marca 1985r. o drogach publicznych (Dz.U.Nr 14 poz. 60 z późniejszymi zmianami),
 - ustawy z dnia 5 stycznia 1990r. "Prawo budżetowe" (t.j. Dz.U.Nr 72 poz.344 z 1993r. z późniejszymi zmianami),
 - niniejszego Statutu.

& 2

1. Siedzibą MZUiM-u jest miasto Gliwice. Przedmiotem działania są drogi krajowe i wojewódzkie wyszczególnione w załączniku do niniejszego statutu oraz drogi lokalne znajdujące się w granicach administracyjnych miasta.
2. Terenem działania MZUiM-u jest Gmina Gliwice.
3. Nadzór nad MZUiM-em sprawuje Zarząd Miasta.

II. Przedmiot i zakres działania

& 3

Podstawowe zadania MZUiM-u:

1. Wykonywanie modernizacji, remontów kapitalnych i bieżących dróg i chodników, urządzeń drogowych oraz wykonywanie

prostych robót na obiektach mostowych.

2. Realizacja zleconych przez Zarząd Miasta zadań inwestycyjnych w zakresie drogownictwa.
3. Wykonywanie prac i czynności o charakterze porządkowym z utrzymaniem w stanie pełnej przydatności techniczno-eksploatacyjnej dróg, ulic, placów, mostów i urządzeń drogowych.
4. Prowadzenie ewidencji obiektów drogowych i mostowych oraz dokonywanie okresowych przeglądów zgodnie z obowiązującymi w tym zakresie przepisami i instrukcjami.
5. Opracowywanie dokumentacji kosztorysowej dla robót wykonywanych we własnym zakresie.
6. Przedkładanie wniosków w zakresie planowanych remontów kapitalnych, bieżących i konserwacji urządzeń drogowych i mostowych.
7. Zawieranie umów z zachowaniem procedur wynikających z ustawy o zamówieniach publicznych na prace w zakresie remontów kapitalnych z przedsiębiorstwami wykonawczymi oraz sprawowanie nadzoru technicznego nad robotami wykonywanymi na zlecenie.
8. Prowadzenie prawidłowej eksploatacji majątku drogowego, jego konserwacji i remontów.
9. Wykonywanie za uprzednią zgodą Zarządu Miasta zleceń zewnętrznych, w ramach wolnych mocy przerobowych.

III. Organizacja Zakładu

& 4

1. Na czele MZUiM-u stoi Dyrektor, który zarządza zakładem i reprezentuje go na zewnątrz.
2. Dyrektora zatrudnia i zwalnia Zarząd Miasta.
3. Dyrektor, działając zgodnie z przepisami prawa i pełnomocnictwem udzielonym przez Zarząd Miasta, podejmuje decyzje samodzielnie i ponosi za nie odpowiedzialność.
4. Pracowników MZUiM-u zatrudnia i zwalnia Dyrektor.

& 5

1. Schemat Organizacyjny stanowi załącznik do Statutu MZUiM-u.
2. Szczegółową organizację wewnętrzną oraz zakresy działania poszczególnych komórek organizacyjnych ustala Dyrektor w Regulaminie Organizacyjnym, zatwierdzonym przez Zarząd Miasta.

IV. Gospodarka finansowa

& 6

1. MZUiM jest gminną jednostką organizacyjną prowadzącą gospodarkę finansową na zasadach ustalonych dla jednostek budżetowych.
2. Podstawą gospodarki finansowej jest roczny plan finansowy ustalany na podstawie dyrektywnych wskaźników przekazanych przez dysponenta środków budżetowych - Gminę Gliwice.
3. Plan finansowy sporządza Dyrektor MZUiM-u a zatwierdza Zarząd Miasta.
4. Oświadczenia woli w zakresie zobowiązań majątkowych składają łącznie Dyrektor i Główny Księgowy.

V. Postanowienia końcowe

& 7

1. Statut uchwała Rada Miejska w Gliwicach.
2. Wszelkich zmian i uzupełnień Statutu dokonuje się w trybie przewidzianym dla uchwalenia Statutu.
3. Statut wchodzi w życie z dniem określonym Uchwałą Rady Miejskiej w Gliwicach.

SCHEMAT ORGANIZACYJNY

MIEJSKI ZARZĄD ULIC I MOSTÓW

LISTOPAD 1996

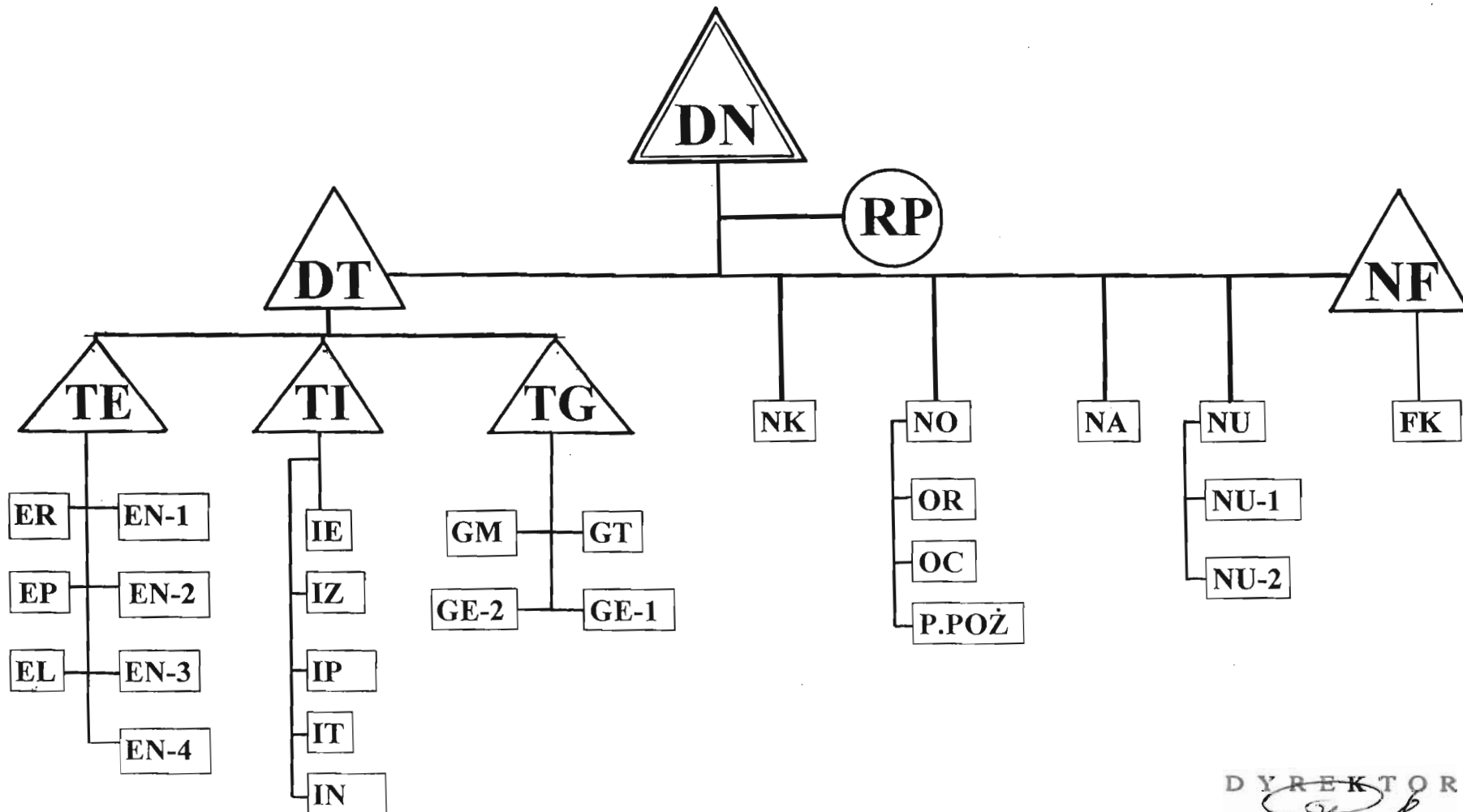

DYREKTOR

Winfried Rullik
Winfried Rullik

L E G E N D A

do " Schematu Organizacyjnego "
Miejski Zarząd Ulic i Mostów
listopad 1996 r.

DN - Dyrektor Naczelny Zarządu
RP - Radca Prawny
DT - Z-ca dyrektora d/s technicznych
NF - Główna Księgowa
NK - Kontrola Wewnętrzna i BHP
NO - Dział Organizacyjno-Prawny i Kadr
NA - Dział Administracji Zarządu
NU - Dział Administracji Ulic i Mostów
FK - Dział Finansowo-Księgowy
OR - Stanowisko Radcy Prawnego
OC - Stanowisko d/s obrony cywilnej
P.Pož. Stanowisko d/s p.pożarowych
NU-1,2 pracownicy administracji ulic
TE - Wydział Eksploatacji
TI - Wydział Remontów i Inwestycji
TG - Wydział Utrzymania Ruchu Zakładu
ER - Kierownik remontów ulic i zabezp.ruchu
EP - Kierownik Wytwórni Produkcji Pomocniczej
EL - Laboratorium
EN-1-4 Kierownicy robót drogowych
IE - Dział Rozliczeń
IZ - Dział Zaopatrzenia
IP - Samodz.Stanowisko d/s przygotowania
IT - " " d/s realizacji
IN - " " insp.nadzoru
GM - Warsztat Mechaniczny
GT - Kierownik Bazy Sprzętu i Transportu
GE-1 Kierownik Sekcji Energetycznej
GE-2 Kierownik Sekcji Sygnalizacji Świetlnej

DYREKTOR

Winifred Ruffik

**ZAŁĄCZNIK DO STATUTU
MIEJSKIEGO ZARZĄDU ULIC I MOSTÓW
W GLIWICACH, ul.Nad Bytomką 1**

**WYKAZ
DRÓG KRAJOWYCH I WOJEWÓDZKICH**

I. Drogi krajowe

Lp.	oznaczenie drogi			ewentualne uwagi
	numer	przebieg	długość w km	
1	2	3	4	5
1	91	ul.Toszecka Boh.Getta Warszawskiego 1-go Maja Rybnicka	0,6 0,9 1,7 6,4	
2	92	ul.Portowa Orlickiego Konstytucji Mikołowska Pszczynska	0,8 0,8 0,4 0,3 5,3	
3	408	ul.Nowy Świat Dolnej Wsi Ciupków Daszyńskiego	1,1 1,3 0,1 5,5	
4	901	ul.Daszyńskiego Styczyńskiego Wyspiańskiego Śliwki Toszecka	1,8 0,6 0,5 1,0 7,7	
5	908	ul.Świętojańska Wrocławska Czestochowska Mitregi Piwna Tarnogórska	1,1 0,6 0,4 0,1 0,4 4,3	

II. Drogi wojewódzkie

Lp.	oznaczenie drogi			ewentualne uwagi
	numer	przebieg	długość w km	
1	2	3	4	5
1	001-06	ul. Kozielska	9,4	
2	002-06	Knurowska	1,6	
3	003-06	Bojkowska	5,8	
4	004-06	bez nazwy do Rzeczy	2,5	
5	005-06	Traktorzystów	2,6	
6	006-06	Rolników	5,0	
7	007-06	Okreźna	1,3	
8	008-06	Chorzowska Dąbrowskiego Opolska Traugutta	2,9 0,7 0,4 0,5	
9	009-06	Przyszowska Główna Oświęcimska Mechaników	2,3 0,9 0,6 0,5	
10	010-06	St. Bytomskich Nad Łakami Ziemęcicka	2,8 0,7 1,9	
11	011-06	Portowa	4,0	
12	012-06	Staromiejska Starogliwicka Łabędzka Andersa Kościuszki	1,0 1,6 1,7 1,7 1,0	
13	013-06	Wyczółkowskiego	3,1	
14	014-06	Łużycka Kujawska Sikorskiego	0,6 3,5 2,2	
15	015-06	Elsnera Szymanowskiego	0,8 2,4	
16	016-06	Olszewskiego Strzelnicza Myśliwska	0,4 1,0 1,2	

1	2	3	4	5
17	017-06	ul. Reymonta Odroważów Królewskiej Tamy Franciszkańska Jagiellońska	0,8 1,2 1,7 1,0 0,9	
18	018-06	Bydgoska Lubelska	1,1 1,5	
19	06-001	Bardowskiego Kilińskiego Lotników	0,5 0,6 0,9	
20	06-002	Jasna Żwirki i Wigury Kosów Czapli Żurawia	0,6 0,9 0,6 1,0 0,2	
21	06-003	Jacka Dolna Rymera Pocztowa Błonie	0,6 0,9 0,1 1,5 1,5	
22	06-004	Wielicka Korczoka Beskidzka Sztygarska	0,6 0,8 0,6 0,2	
23	06-005	Czesława Zabraska	1,1 1,0	
24	06-006	Lipowa	0,9	
25	06-007	Witkiewicza Podlesie Łowicka Kurpiowska	1,0 1,3 0,7 0,6	
26	06-008	Warszawska Lubliniecka	0,8 1,1	
27	06-009	Zbożowa Wojciecha Jałowcowa	0,7 1,0 0,8	
28	06-010	Okrzei Poniatowskiego Skowrońskiego Grottgera Bernardyńska	0,6 1,3 0,7 0,8 0,6	
29	06-011	Zawadzkiego	0,9	

1	2	3	4	5
30	06-012	ul. Wiejska	0,7	
31	06-013	Architektów	2,4	
32	06-014	Słowackiego Mickiewicza Sobieskiego Jasnogórska Powstańców Warszawy	1,3 0,7 1,3 0,4 0,5	
33	06-015	Wieczorka Górnych Wałów Zygmunta Starego	0,3 0,6 0,8	
34	06-016	Zernicka Warmińska	0,6 0,9	