

RADA MIEJSKA W GLIWICACH	
Urząd Miejski w Gliwicach	BPR
/ 1 WRZ. 2010	
Nr	

- PROJEKT -

Uchwała nr.....**DRUK NR**
Rady Miejskiej w Gliwicach

1147

z dnia.....

w sprawie zmiany uchwały nr XIX/644/2008 Rady Miejskiej w Gliwicach z dnia 23 października 2008 r. w sprawie nadania nazw drogom usytuowanym na terenie miasta Gliwice

Działając na podstawie art. 7 ust. 1, pkt 2, art. 18 ust. 2 pkt 13 oraz art. 42 ustawy z dnia 8 marca 1990 r. o samorządzie gminnym (t. j. Dz. U. z 2001 r. nr 142, poz. 1591 z późn. zmianami) na wniosek Komisji Rozwoju Miasta i Inwestycji i Prezydenta Miasta

**Rada Miejska w Gliwicach
uchwala:**

§ 1

W uchwale nr XIX/644/2008 Rady Miejskiej w Gliwicach z dnia 23 października 2008 r. w sprawie nadania nazw drogom usytuowanym na terenie miasta Gliwice

1. ust 4 w § 1, nadać brzmienie: „Nadać nazwę drodze usytuowanej na działkach ewidencyjnych nr 897, 898 w obrębie ewidencyjnym Brzezinka przedstawionej w załączniku nr 4 – ulica Lwowska.
2. dodać ust. 4a w § 1 w brzmieniu: „Nadać nazwę drodze usytuowanej na działce ewidencyjnej nr 85 w obrębie ewidencyjnym Niepaszyce Południe, przedstawionej w załączniku nr 4 – ulica Kresowa.

§ 2

Wykonanie uchwały powierzyć Prezydentowi Miasta.

§ 3

Uchwała wchodzi w życie po upływie 14 dni od ogłoszenia w Dzienniku Urzędowym Województwa Śląskiego.

PREZYDENT MIASTA
Z-ca Naczelnika Wydziału RADCA PRAWNY Zygmunt Frankiewicz
Grzegorz Karkowski Tomasz Młynarczyk
6.8.10 10.08.10 v. Uzasadnienie

Na podstawie dokumentów otrzymanych z Zarządu Dróg Miejskich i wizji lokalnej w terenie dokonano ponownej analizy przebiegu ulicy Lwowskiej zlokalizowanej na działkach ewidencyjnych nr: 897 i 898 w obrębie Brzezinka oraz działce nr 85 w obrębie Niepaszyce Południe. W wyniku analizy stwierdzono, że działki 897 i 898 Brzezinka zostały prawidłowo zaliczone do ulicy Lwowskiej natomiast zaliczenie do niej działki 85 Niepaszyce Południe budzi poważne wątpliwości, albowiem część ulicy zlokalizowana na działkach 897 i 898 stanowi droga gruntowa zaliczona do kategorii dróg gminnych, natomiast ulica na działce 85 jest ruchliwą, wyasfaltowaną ulicą przelotową, zaliczoną do kategorii dróg powiatowych. Ponadto droga na działce 85 prowadzi od skrzyżowania z ulicą Kozielską do granicy Miasta z Kozłowem w Gminie Sośnicowice natomiast droga na działkach 897 i 898 jest podrzędną w stosunku do niej drogą boczną, więc nadanie odrębnych nazw dla obu tych. dróg wydaje się wskazane.

Komisja Rozwoju Miasta i Inwestycji proponując nową nazwę dla odcinka drogi usytuowanego na działce nr 85 Niepaszyce Południe realizuje przyjętą wcześniej zasadę szukania zbieżności znaczeniowej nowo nazywanej drogi z już istniejącym w otoczeniu nazewnictwem ciągów i obiektów komunikacyjnych. Ponieważ w ostatnim czasie okolicznym ulicom nadano nazwy pochodzące od nazw miast z dawnych kresów południowo-wschodnich Rzeczypospolitej a ponadto faktycznie prowadzi ona do granicy (a więc kresu) miasta, propozycja nadaniu nazwy: ulica Kresowa wydaje się zasadna.

Przewodniczący Komisji
Rozwoju Miasta i Inwestycji
Rady Miejskiej w Gliwicach

Tadeusz GRABOWIECKI

Z-ca Naczelnika Wydziału

Grzegorz Karkowski

6.8.10

Zastępca Prezydenta Miasta

Andrzej NEUMANN

ZAŁĄCZNIK NR 4
DO UCHWAŁY NR
RADY MIEJSKIEJ W GLIWICACH
Z DNIA

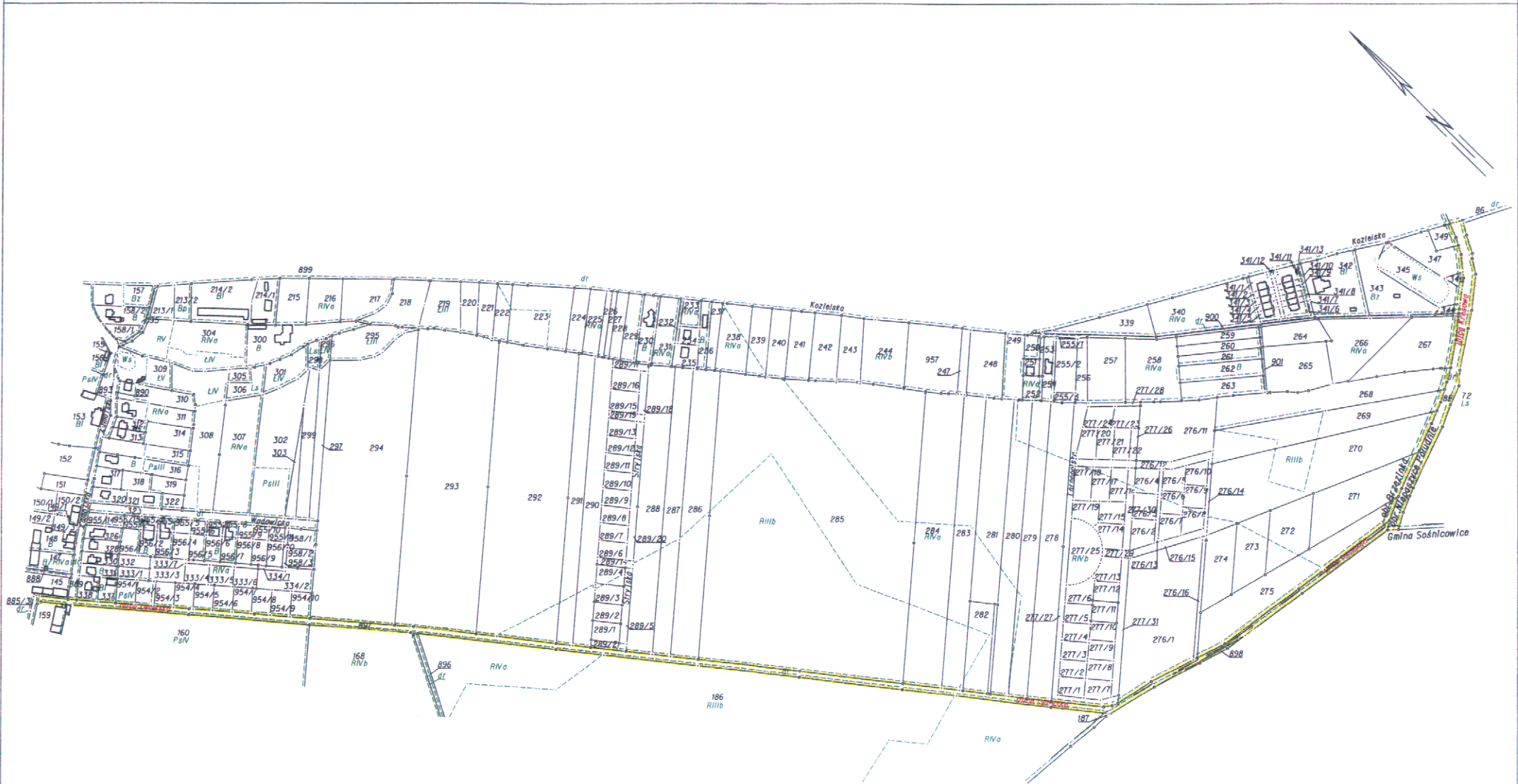

Województwo Śląskie Powiat: m. Gliwice
Obręb ewidencyjny: Brzezina, Niepazysze Południe
Jednostka ewidencyjna: Gliwice
Skala: 1:5000

Z-ca Naczelnika Wydziału
Grzegorz Korkowski
6.8.10