

RADA MIEJSKA W GLIWICACH	
Rad Miejski w Gliwicach	BPR
<b>26 STY. 2012</b>	
Nr	

- PROJEKT -

**Druk NR 336**

**Uchwała nr.....  
Rady Miejskiej w Gliwicach**

**z dnia.....**

**w sprawie zmiany uchwały nr XIII/304/99 Rady Miejskiej w Gliwicach z dnia 2 grudnia 1999 r.,  
w sprawie nadania nazwy nowopowstałym ulicom położonym w Gliwicach w Katowickiej Specjalnej  
Strefie Ekonomicznej – Podstrefa Gliwice oraz ulicy będącej przedłużeniem ulicy Chemicznej.**

Działając na podstawie art. 7 ust. 1, pkt 2, art. 18 ust. 2 pkt 13 oraz art. 42 ustawy z dnia 8 marca 1990 r. o samorządzie gminnym (t.j. Dz. U. z 2001 r. nr 142, poz. 1591 z późniejszymi zmianami) na wniosek Prezydenta Miasta

**Rada Miejska w Gliwicach  
uchwała:**

**§ 1**

W uchwale nr XIII/304/99 Rady Miejskiej w Gliwicach z dnia 2 grudnia 1999 r., w sprawie nadania nazwy nowopowstałym ulicom położonym w Gliwicach w Katowickiej Specjalnej Strefie Ekonomicznej – Podstrefa Gliwice oraz ulicy będącej przedłużeniem ulicy Chemicznej wprowadza się następujące zmiany:

1. Po pkt 2 dodaje się pkt 2a w brzmieniu:

Nadać nazwę drodze zlokalizowanej na działkach nr: 305/1, 372/1 w obrębie Stare Łąbędy, przedstawionej w załączniku nr 1,

**„ulica Gustawa Eiffel'a”**

**§ 2**

Wykonanie uchwały powierzyć Prezydentowi Miasta.

**§ 3**

Uchwała wchodzi w życie po upływie 14 dni od dnia ogłoszenia w Dzienniku Urzędowym Województwa Śląskiego.

Naczelnik Wydziału  
Geodeta Miasta

Sebastian Ptak  
04.01.12

KRZYSZTOF S. GROCHAŁSKI  
RADCY PRZEM. I GOSP.

05 STY. 2012

PREZYDENT MIASTA

Zygmunt Frankiewicz

24.01.2012

Uzasadnienie

Nadanie nazwy drodze zlokalizowanej na działkach nr: 305/1, 372/1 w obrębie ewidencyjnym Stare Łąbędy, stanowiących własność Gminy Gliwice umożliwi gminie zgodnie z treścią art. 47a ust. 1 pkt 1 ustawy z dnia 17 maja 1989 r. Prawo geodezyjne i kartograficzne (t.j. Dz. U. z 2010 r. nr 193, poz. 1287 z późniejszymi zmianami) wykonywanie spoczywających na niej zadań, do których należy m. in. ustalanie numerów porządkowych nieruchomości, ponadto umożliwi precyzyjną lokalizację nieruchomości usytuowanych w jej sąsiedztwie.

Mając jednocześnie na uwadze fakt, że przedmiotowa droga stanowi przedłużenie istniejącej ulicy Gustawa Eiffel'a, zasadnym jest utrzymanie tej nazwy dla nowego odcinka drogi.

Naczelnik Wydziału  
Geodeta Miasta

Sebastian Ptak

04.01.12

Zastępca Prezydenta Miasta

Adam NEUMANN

24.01.12

ZAŁĄCZNIK NR 1  
DO UCHWAŁY NR .....  
RADY MIEJSKIEJ W GLIWICACH  
Z DNIA .....

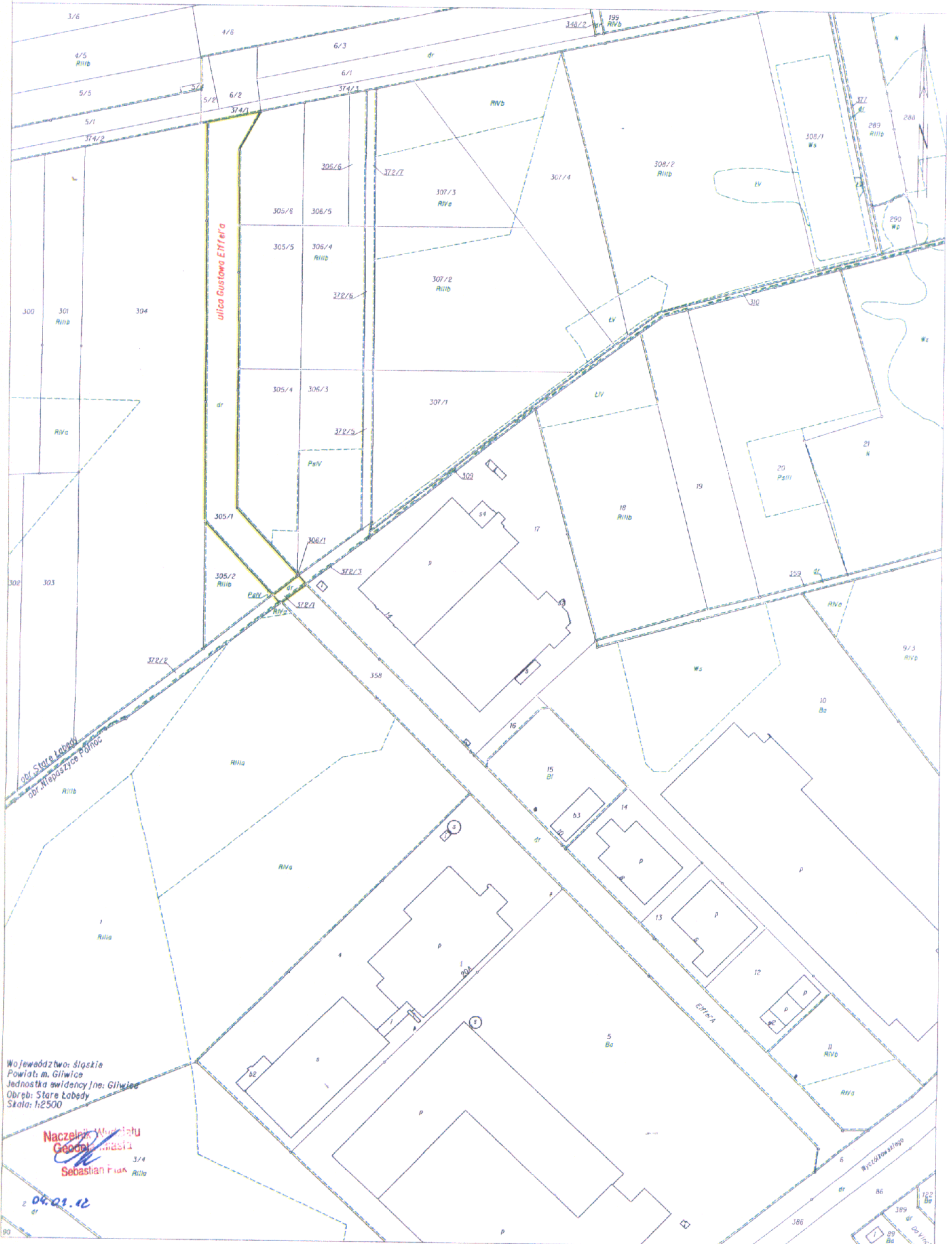

Województwo: Śląskie  
Powiat: m. Gliwice  
Jednostka ewidencyjna: Gliwice  
Obręb: Stare Łabedy  
Skala: 1:2500

**Naczelnik Władztwa  
Gromady**  
*Sebastian Fijał*  
3/4  
R/10

z 04.03.12