

Urząd Miasta Gliwice
Sekretariat Burmistrza
Miasta Gliwice

data wpływu 27. 03. 2013

LIM -

nr korespondencji SOD UM-135044/2013

DRUK NR 658

PROJEKT

nr korespondencji SOD UM-135044/2013

**UCHWAŁA NR
RADY MIEJSKIEJ W GLIWICACH**

z dnia 2013 r.

w sprawie zmiany nazwy ulicy na terenie miasta Gliwice.

Na podstawie art.7 ust. 1 pkt 2, art. 18 ust. 2 pkt 13 oraz art. 42 ustawy z dnia 8 marca 1990 r. o samorządzie gminnym (tj. Dz.U. 2001 r. Nr 142, poz. 1591 z późn. zm.) na wniosek Prezydenta Miasta

**Rada Miejska w Gliwicach
uchwała:**

§ 1.

1. Utrzymać nazwę "**ulica Parkowa**" dla odcinka drogi zlokalizowanego na działce nr 1729 w obrębie ewidencyjnym Bojków, oznaczonego kolorem żółtym w załączniku nr 1,

2. Zmienić nazwę odcinka ulicy Parkowej zlokalizowanego na działkach nr 1731 i nr 1776 w obrębie ewidencyjnym Bojków, oznaczonego kolorem niebieskim w załączniku nr 1 na "**ulicę Pistacjową**".

§ 2.

Wykonanie uchwały powierzyć Prezydentowi Miasta.

§ 3.

Uchwała wchodzi w życie po upływie 14 dni od dnia ogłoszenia w Dzienniku Urzędowym Województwa Śląskiego.

Prezydent Miasta
Zygmunt Frankiewicz
27. MAR. 2013

RADCA PRAWNY
Elżbieta Goszewska
14. MAR. 2013

Naczelnik Wydziału
Geodeta Miasta
Sebastian Ptak
14. 03. 13

Załącznik Nr 1 do Uchwały Nr
Rady Miejskiej w Gliwicach
z dnia 2013r.

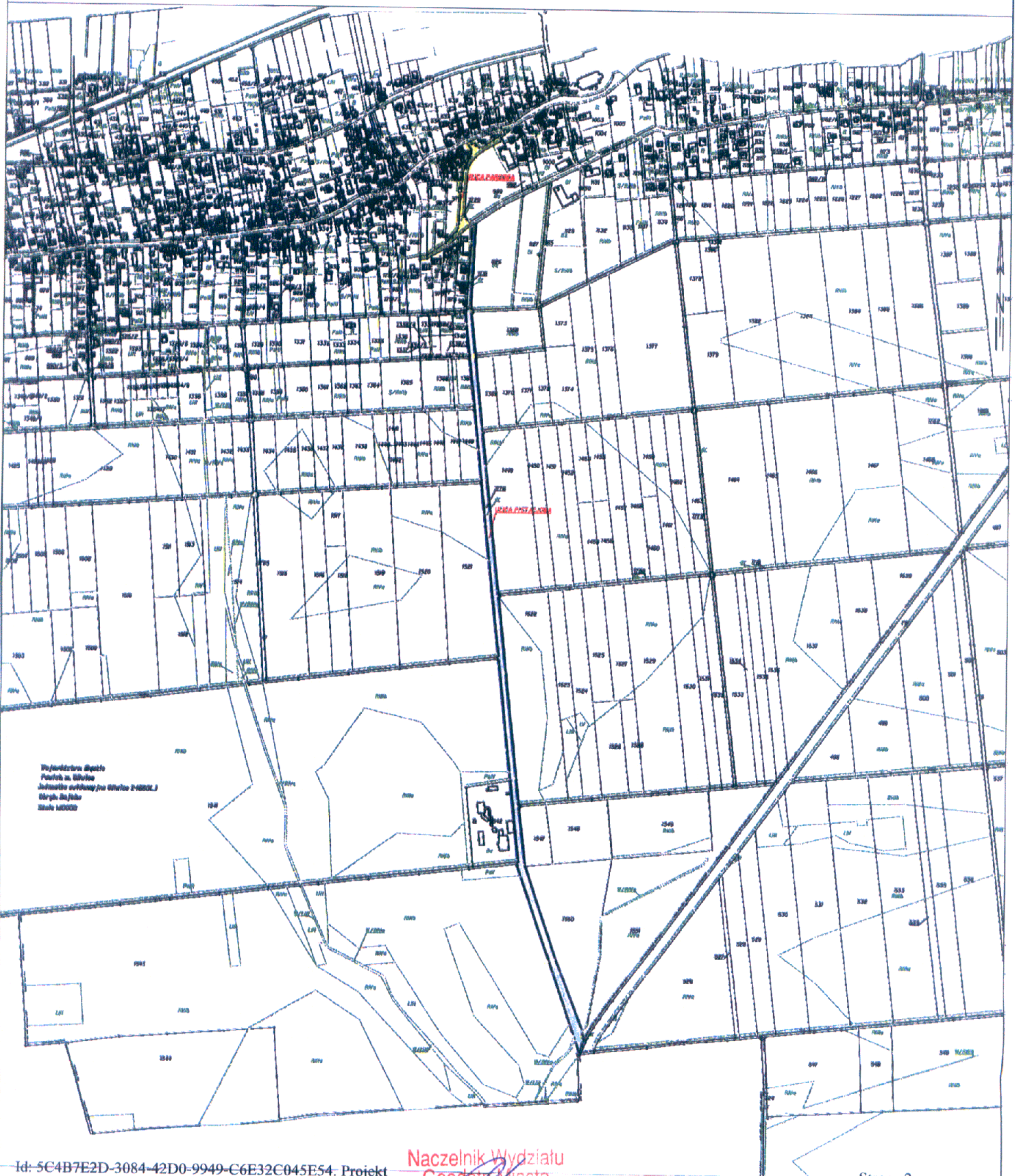

Wydział Geodezji
Pocztów 20, Gliwice
Jednostka mierzona w skali 1:40000
Miejscowość: Gliwice
Data: 14.05.13

Uzasadnienie

Zmiana nazwy ulicy Parkowej kończy proces regulacji ulic na terenie osiedla Bojków. Ponieważ ulica Parkowa stanowi dwie oddzielne drogi, rozdzielenie jej poprzez nadanie nowej nazwy odcinkowi zlokalizowanemu na działkach nr 1731 i nr 1776 jest uzasadnione. Wszyscy właściciele nieruchomości zlokalizowanych w jej sąsiedztwie zostali poinformowani o rozpoczęciu procesu regulacji oraz poproszeni o przedstawienie swoich propozycji nazwy.

Opisana powyżej regulacja ma umożliwić gminie zgodnie z treścią art. 47a ust.1 pkt 1 ustawy z dnia 17 maja 1989 r. Prawo geodezyjne i kartograficzne (tj. Dz.U. 2010 r. Nr 193, poz. 1287 z póź. zm.) wykonywanie spoczywających na niej zadań, do których należy m.in. ustalenie numerów porządkowych budynków wybudowanych, w trakcie budowy i prognozowanych do wybudowania, a nazwa "ulica Pistaczowa" jest uzasadniona gdyż koresponduje z przyjętym systemem nazewnictwa ulic w tym rejonie Gliwic.

Naczelnik Wydziału
Geodezji Miasta

Sebastian Ptak

14.03.13

Zastępca Prezydenta Miasta

Tom NEUMANN