

PROJEKT

Nr korespondencji SOD UM-226834/2015

Urząd Miejski w Gliwicach
Sekretariat Biura Prezydenta
i Rady Miasta

data wpływu: 06. 05. 2015

UM-.....

UCHWAŁA NR
RADY MIASTA GLIWICE

z dnia 2015 r.

w sprawie Wieloletniego Planu Inwestycyjnego Miasta Gliwice na lata 2016 – 2019

Na podstawie art. 18 ust. 2 pkt 6 i pkt 9 lit. e ustawy z dnia 8 marca 1990 r. o samorządzie gminnym (tekst jednolity Dz.U.2013.594 ze zmianami), art. 12 pkt. 8 lit. e, art. 91 i art. 92 ust. 1 ustawy z dnia 5 czerwca 1998 r. o samorządzie powiatowym (tj. Dz.U.2013.595 ze zmianami) oraz w związku z uchwałą nr XXXIII/1000/2010 Rady Miasta w Gliwicach z dnia 25 marca 2010 r. w sprawie wieloletnich planów inwestycyjnych oraz procedury ich przygotowywania i uchwalania, na wniosek Prezydenta Miasta

**Rada Miasta Gliwice
uchwala, co następuje:**

§ 1. Zatwierdzić Wieloletni Plan Inwestycyjny dla Miasta Gliwice na lata 2016 – 2019, obejmujący:

1. zestawienie przedsięwzięć inwestycyjnych zwane "Listą projektów", stanowiące załącznik nr 1 do niniejszej uchwały,
2. listę wniosków inwestycyjnych proponowanych do przygotowania do realizacji zwaną "Listą FORG:IW", stanowiącą załącznik nr 2 do niniejszej uchwały.

§ 2. Upoważnić Prezydenta Miasta do składania oświadczeń dotyczących zapewnienia środków niezbędnych do realizacji projektów znajdujących się na Liście projektów w aktualnie obowiązującym Wieloletnim Planie Inwestycyjnym, w procedurach aplikacyjnych związanych z uzyskaniem finansowania zewnętrznego.

§ 3. Wykonanie uchwały powierzyć Prezydentowi Miasta.

§ 4. 1. Uchwała wchodzi w życie z dniem 1 stycznia 2016 roku.

2. Z dniem 31 grudnia 2015 roku traci moc uchwała nr XLIII/902/2014 Rady Miasta Gliwice z dnia 08 maja 2014 roku w sprawie Wieloletniego Planu Inwestycyjnego Miasta Gliwice na lata 2015-2018 ze zmianami.

Prezydent Miasta
Zygmunt Frankiewicz

06. MAJ. 2015

Naczelnik Wydziału
mgr Katarzyna Kobierska
28. 04. 15

ADWOKAT

Strona 1
Mateusz Wolssonsteiner

801

Wieloletni Plan Inwestycyjny na lata 2016 - 2019
LISTA PROJEKTÓW

Załącznik Nr 1 do Uchwały Nr
Rady Miasta Gliwice
z dnia 2015r.

Dz.	Dz. nazwa	Rozdz.	Nazwa zadania	Kod zadania	Planowane nakłady w latach planu				Suma nakładów w latach planu	Nakłady po roku 2019	Jednostka	Informacje
					2016	2017	2018	2019				
400	WYTWARZANIE I ZAOPATRYWANIE W ENERGIĘ ELEKTRYCZNĄ, GAZ I WODĘ	40095	Rewitalizacja terenów poprzemysłowych przy ul. M. Płażyńskiego w Gliwicach	GN / 1/2014 / GN/2	3 000 000	3 000 000	4 000 000		6 500 000		GN	ZIT
600	TRANSPORT I ŁĄCZNOŚĆ	60015	Obwodnica centrum od ul. Toszeckiej do ul. Rybnickiej (klasy G2/2)	ZDM / 1/2007 / ZDM / 11			6 000 000	6 000 000	735 000 000		ZDM	
			Przebudowa ul. Kozielskiej na odcinku od ul. Edwarda Zabińskiego do granicy miasta	ZDM / 20/2000 / 5 / ZDM / 1/11			500 000	500 000	20 000 000		ZDM	
			Przebudowa ul. Nowy Świat od ul. Pszczyńskiej do ul. Kosów	ZDM / 21/2000 / 5 / ZDM / 1/15			500 000	500 000	30 000 000		ZDM	
			Przebudowa ul. Rybnickiej na odcinku od ul. Nowy Świat do skrzyżowania z ul. Toruńską	ZDM / 7/2005 / ZDM / 1/12			200 000	200 000	15 000 000		ZDM	
		60016	Połączenie terenów przeznaczonych pod budowę mieszkaniowe przy ul. Kozielskiej z obwodnicą dzielnic Ostropa	ZDM / 6/2008 / ZDM / 8			100 000	100 000	200 000	8 300 000	ZDM	
			Rozbudowa sieci dróg rowerowych	IR / 13/2005 / IR / 15	2 000 000	2 000 000	4 000 000	4 000 000	12 000 000		IR	
		60095	Rozbudowa systemu detekcji na terenie miasta wraz z modernizacją wybranych sygnalizacji świetlanych, etap II	ZDM / 1/2014 / ZDM / 1/2	10 000 000	10 000 000	10 000 000		30 000 000		ZDM	ZIT
700	GOSPODARKA MIESZKANIOWA	70001	Mieszkania na start	GN / 1/2014 / ZGM / 1	500 000	1 000 000	1 000 000		2 500 000		ZGM	ZIT
730	NAUKA	73006	Rewitalizacja Radiostacji - centrum nauki	IR / 15/2005 / INNY / 12	20 622 000	21 000 000	2 500 000	2 500 000	46 622 000		IR	
801	OŚWIATA I WYCHOWANIE	80130	Równe szanse, lepszy start - zwiększenie potencjału edukacyjnego z przygotowaniem osób z niepełnosprawnościami do zawodu w ZSE-U	ED / 1/2014 / ZSE-U / 2	1 499 000	1 500 000	1 000 000		3 999 000		ED	ZIT
			Nowy uczeń - nowoczesna pracownia - nowatorski pracownik - rozwój infrastruktury edukacyjnej w Centrum Kształcenia Praktycznego GCE w Gliwicach	ED / 2/2014 / GCE / 2	2 500 000	2 000 000	500 000		5 000 000		ED	ZIT
			Mechanika najwyższych lotów	ED / 3/2014 / ZSS / 3			1 115 000	4 210 750	5 325 750		ED	ZIT

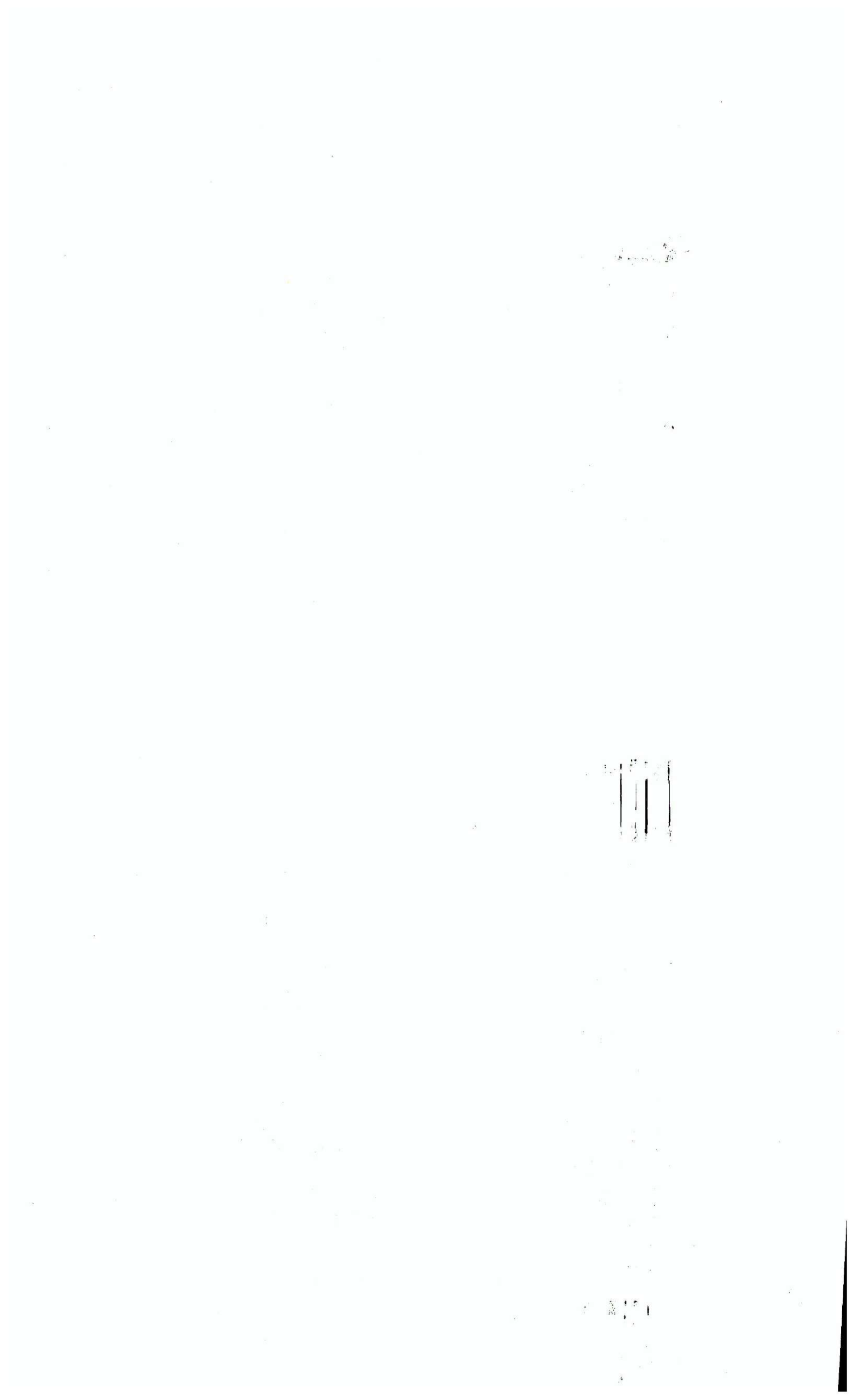

L.p.	Dz.	Dz. nazwa	Rozdz.	Nazwa zadania	Kod zadania	Planowane nakłady w latach planu				Suma nakładów w latach planu	Nakłady po roku 2019	Jednostka	Informacje
						2016	2017	2018	2019				
14	852	POMOC SPOŁECZNA	85219	Ośrodek Pomocy Społecznej - tworzenie filii	ZD/10/2005/OPS/14		350 000		500 000	850 000		ZD	
15			85295	Centrum Usług Społecznych w Gliwicach	ZD/1/2014/OPS/2	1 481 820				1 481 820		ZD	ZIT
16	900	GOSPODARKA KOMUNALNA I OCHRONA ŚRODOWISKA	90001	Poprawa stanu bezpieczeństwa przeciwpowodziowego zachodniej części Województwa Śląskiego w rejonie zlewni rzek: Kłodnicy, Bierawka, ciek Knurowka, potoków Doa i Ostropka oraz Żernickiego - Budowa urządzeń hydrotechnicznych służących ochronie przeciwpowodziowej w Gliwicach	PU/2/2014/PU/2	13 378 265	7 323 928	15 000 000	9 400 000	45 102 193	38 677 500	PU	ZIT
17				Poprawa stanu bezpieczeństwa przeciwpowodziowego w górnym dorzeczu Wisły i Odry w rejonie zlewni rzek: Kłodnicy, Bierawka, ciek Knurowka, potoków Doa i Ostropka oraz Żernickiego - Modernizacja systemu oczyszczania i odprowadzania wód odpadowych w Gliwicach.	PU/3/2014/PU/2	842 000	1 000 000	1 000 000	1 000 000	3 842 000	2 000 000	PU	ZIT
18			90005	Redukcja emisji niskiej w Gliwicach	SR/1/2013/SR/2	2 616 000	6 318 000	2 246 000	30 000	11 210 000	120 000	SR	ZIT
19				Zerowa emisja z przedmieścia	SR/2/2013/SR/2	1 057 000	5 547 000	2 861 000	29 000	9 494 000	145 000	SR	ZIT
20			90002	Usuwanie materiałów zawierających azbest z terenu Miasta Gliwice w latach 2014 – 2020	BRM/1/2014/INNY/3	749 415	2 500 000	2 942 350	1 900 000	8 091 765	1 459 287	GAPIR	ZIT
21			90015	Modernizacja i budowa oświetlenia ulicznego w mieście Gliwice	PU/1/2014/PU/2	6 988 400	6 977 941	7 500 000	4 000 000	25 466 341		PU	ZIT
22	921	KULTURA I OCHRONA DZIEDZICTWA NARODOWEGO	92107	Rewitalizacja Ruin Teatru Miejskiego	KP/1/2006/GTM/13	7 750 000	13 000 000	13 000 000	12 000 000	45 750 000		KP	
23			92118	Modernizacja budynku Muzeum Willi Caro w Gliwicach przy ul. Dolnych Wałów 8a	KP/1/2012/MUZEUM/3	197 000	2 575 000			2 772 000		KP	

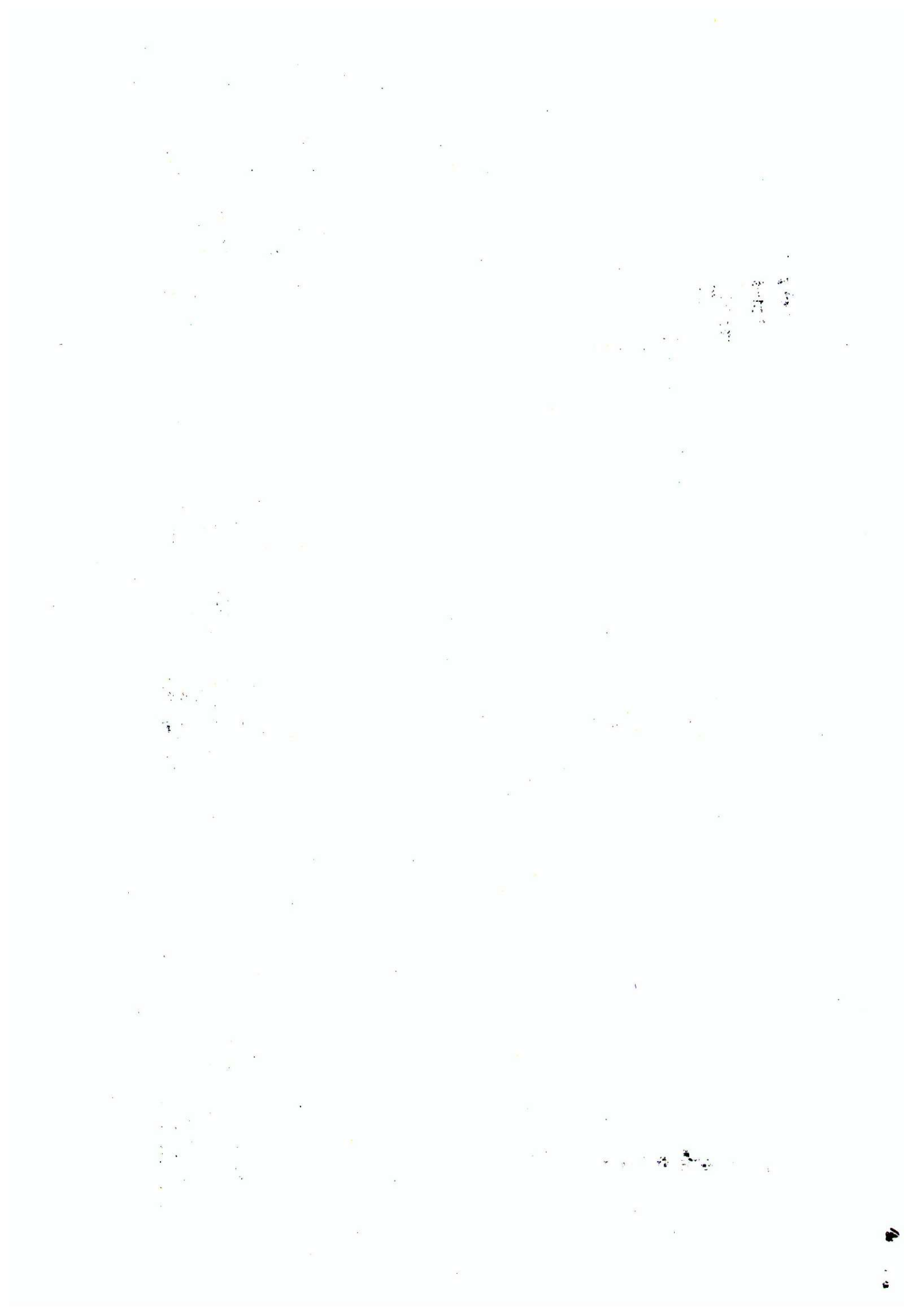

Załącznik Nr 2 do Uchwały Nr

Rady Miasta Gliwice

z dnia 2015r.

Wieloletni Plan Inwestycyjny na lata 2016 - 2019

Lista FORGLIW

L.p.	Nazwa zadania	Kod zadania	Dział	Nazwa Działu	Rozdz.	Planowane nakłady w latach planu				Suma nakładów w latach planu	Nakłady po roku 2019	Jedn.
						2016	2017	2018	2019			
1	Termomodernizacja budynków i poprawa stanu technicznego nieruchomości przy ul. Zygmunta Starego 20 w Gliwicach (Szpital Miejski Nr 4)	ZD/2/2014/ZD/1	851	OCHRONA ZDROWIA	85111	2 100 000				2 100 000		ZD
2	Przedłużenie ul. Kosów do zachodniej obwodnicy miasta	ZDM/33/2008/ZDM/9	600	TRANSPORT I ŁĄCZNOŚĆ	60015		150 000	3 550 000	3 550 000	7 250 000		ZDM
3	Państwowa Szkoła Muzyczna I i II stopnia - Budowa nowej siedziby wraz z salą koncertową	ED/5/2014/ED/1	801	OŚWIATA I WYCHOWANIE	80132			100 000	1 900 000	2 000 000		ED
4	Budowa budynku wielorodzinnego (22 mieszkania) przy ul. Pszczyńskiej.	GN/4/2013/ZGM/2	700	GOSPODARKA MIESZKANIOWA	70095	250 000	2 500 000	3 100 000		5 850 000		ZGM
5	Budowa budynku wielorodzinnego przy ul. Uszczyka 33-35	GN/1/2014/ZGM/1	700	GOSPODARKA MIESZKANIOWA	70095	400 000	4 600 000	1 800 000		6 800 000		ZGM
6	Budowa budynku wielorodzinnego z parkingiem i infrastrukturą towarzyszącą przy ul. Opolskiej 11-13	GN/2/2014/ZGM/1	700	GOSPODARKA MIESZKANIOWA	70095	400 000	3 200 000	4 000 000		7 600 000		ZGM
7	Budowa nowej sali szermierczej przy ul. Warszawskiej.	KP/1/2013/KP/2	926	KULTURA FIZYCZNA I SPORT	92601			300 000	3 000 000	3 300 000		KP
8	Przebudowa wraz z modernizacją budynku wielorodzinnego przy ul. Nowy Świat 59	GN/4/2014/ZGM/1	700	GOSPODARKA MIESZKANIOWA	70095	150 000	500 000	950 000		1 600 000		ZGM
9	Zespół Szkół Ogólnokształcących nr 12, ul. Płocka 16 - budowa obiektu przedszkolnego	ED/4/2014/ZSO12/1	801	OŚWIATA I WYCHOWANIE	80104	2 000 000	1 600 000			3 600 000		ZSO12

Uzasadnienie

Wieloletni Plan Inwestycyjny jest jednym z kluczowych narzędzi umożliwiających skuteczne wdrożenie polityki inwestycyjnej miasta oraz realizację zadań mających strategiczne znaczenie dla jego rozwoju. Kształt Wieloletniego Planu Inwestycyjnego przedstawiony w niniejszej uchwale jest wynikiem prac związanych z dostosowaniem wzrastających potrzeb społeczności lokalnej do wymogów zarządzania finansami i stałej kontroli mechanizmów wydatkowania środków przeznaczonych na realizację inwestycji.

Zastępca Prezydenta Miasta

Adam Neumann
Adam NEUMANN

05.09.15

Naczelnik Wydziału

Katarzyna Kobierska
mgr Katarzyna Kobierska

29.09.15

