

PROJEKT

Nr korespondencji SOD UM.740342.2016

DRUK NR

565

Urząd Miejski w Gliwicach
Sekcja Inżynierii Miejskiej
Inżynieria Miejska

data wpływu: 07. 12. 2016

UM-

UCHWAŁA NR
RADY MIASTA GLIWICE

z dnia 2016 r.

w sprawie nadania nazwy drodze na terenie miasta Gliwice

Na podstawie art. 7 ust. 1 pkt 2, art. 18 ust. 2 pkt 13 oraz art. 42 ustawy z dnia 8 marca 1990 r. o samorządzie gminnym (t.j. Dz. U. z 2016 r., poz. 446 z późn. zm.) na wniosek Prezydenta Miasta

Rada Miasta Gliwice
uchwala, co następuje:

§ 1. Nadać nazwę drodze zaliczonej do kategorii dróg publicznych - gminnych, usytuowanej na działkach nr: 242/1, 243/1, 244/1, 245/1, 246/1, 247/1, 248/1, 249/1, 250/1, 251/1, 252/1, 253/1, 254/1, 255/1, 1604/1, 1605/2 i 1607 w obrębie ewidencyjnym Bojków, oznaczonej kolorem żółtym w załączniku do niniejszej uchwały ulica **Żurawinowa**.

§ 2. Wykonanie uchwały powierzyć Prezydentowi Miasta.

§ 3. Uchwała wchodzi w życie po upływie 14 dni od dnia jej ogłoszenia w Dzienniku Urzędowym Województwa Śląskiego.

Prezydent Miasta

Zygmunt Frankiewicz

07. GRU. 2016

Naczelnik Wydziału
Geodeta Miasta
Mariusz Pajonk
RADCA PRAWNY

Sebastian Ptak

Załącznik do Uchwały Nr

Rady Miasta Gliwice

z dnia.....2016 r.

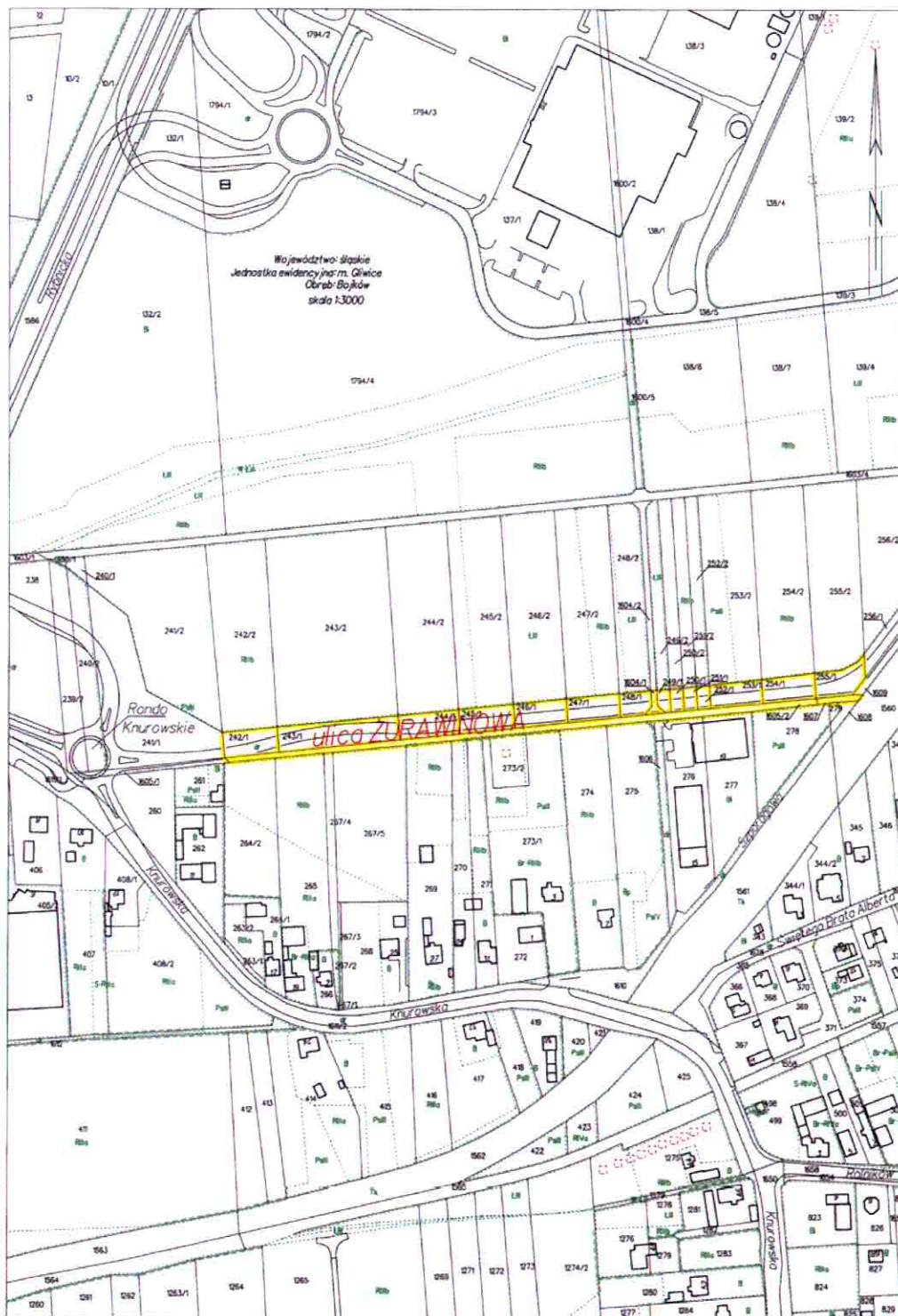

Naczelnik Wydziału
Geodeta Miasta

Sebastian Ptak
S.M.16

Uzasadnienie

Nadanie nazwy drodze zlokalizowanej na działkach nr: 242/1, 243/1, 244/1, 245/1, 246/1, 247/1, 248/1, 249/1, 250/1, 251/1, 252/1, 253/1, 254/1, 255/1, 1604/1, 1605/2 i 1607 w obrębie ewidencyjnym Bojków, stanowiących własność Gminy Gliwice, umożliwi gminie wykonywanie zgodnie z treścią art. 47a ust.1 pkt 1 ustawy z dnia 17 maja 1989 r. Prawo geodezyjne i kartograficzne (t.j. Dz. U. z 2016 r. poz. 1629) spoczywających na niej zadań, do których należy m.in. ustalanie numerów porządkowych dla budynków wybudowanych, w trakcie budowy i prognozowanych do wybudowania, co pozwoli na ustalenie nowych adresów, a tym samym lokalizację nieruchomości usytuowanych w jej sąsiedztwie.

Ponadto nazwa ulica Żurawinowa koresponduje z przyjętym w tym rejonie miasta nazewnictwem ulic.

Zastępca Prezydenta Miasta

Adam Neumann

07. GRU. 2016

Naczelnik Wydziału
Geodeta Miasta

Sebastian Ptak

