

Projekt

Nr korespondencji SOD-UM.173006.2017

Urząd Miasta w Gliwicach  
Sekretariat Burmistrza  
i Rady Miasta

data wpływu 16. 03. 2017

UM- .....

**DRUK NR**

610

**UCHWAŁA NR .....**  
**RADY MIASTA GLIWICE**

z dnia ..... 2017 r.

**w sprawie nadania nazwy drodze na terenie miasta Gliwice**

Na podstawie art. 7 ust. 1 pkt 2, art. 18 ust. 2 pkt 13 oraz art. 42 ustawy z dnia 8 marca 1990 r. o samorządzie gminnym (t.j. Dz.U. z 2016 r., poz. 446 ze zm.) na wniosek Prezydenta Miasta

**Rada Miasta Gliwice**  
**uchwała, co następuje:**

§ 1. Nadać nazwę drodze usytuowanej na działkach nr: 829/1 i 829/5 w obrębie ewidencyjnym Stare Gliwice, stanowiącej własność Gminy Gliwice, oznaczonej kolorem żółtym w załączniku do niniejszej uchwały ulica **Izerska**.

§ 2. Wykonanie uchwały powierzyć Prezydentowi Miasta.

§ 3. Uchwała wchodzi w życie po upływie 14 dni od dnia jej ogłoszenia w Dzienniku Urzędowym Województwa Śląskiego.

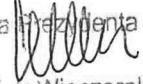
Zastępca Prezydenta Miasta  
  
Piotr Wieczorek

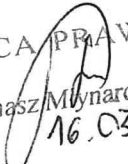
RADCA PRAWNY  
  
Tomasz Młynarczyk  
16.03.17r.

Naczelnik Wydziału  
Geodeta Miasta

  
Sebastian Plak

Załącznik do Uchwały Nr .....

Rady Miasta Gliwice

z dnia.....2017 r.

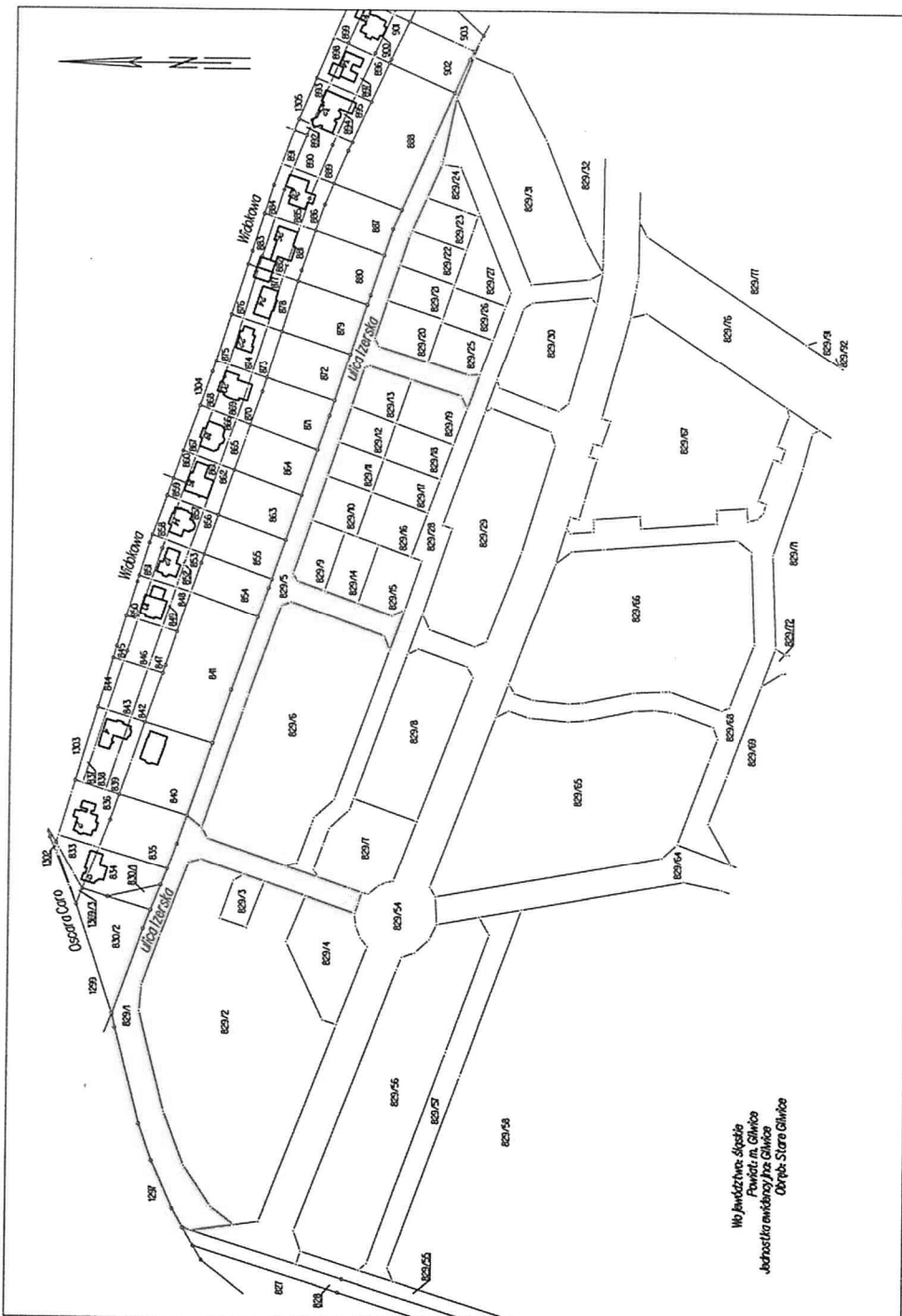

Naczelnik Wydziału  
Geodeta Miasta

Sebastian Ptak

16.03.17

### Uzasadnienie

Nadanie nazwy drodze zlokalizowanej na działkach nr: 829/1, 829/5 w obrębie ewidencyjnym Stare Gliwice umożliwi gminie zgodnie z treścią art. 47a ust. 1 pkt 1 ustawy z dnia 17 maja 1989 r. Prawo geodezyjne i kartograficzne (t.j. Dz.U. z 2016 r., poz. 1629 ze zm.) wykonywanie spoczywających na niej zadań, do których należy m.in. ustalanie numerów porządkowych budynków.

Należy jednocześnie wyjaśnić, iż teren zlokalizowany w rejonie ulicy Widokowej, obejmujący obszar około 40 ha zgodnie z miejscowym planem zagospodarowania przestrzennego, przeznaczony jest w przeważającej części pod zabudowę mieszkaniową, do obsługi której wydzielone zostały drogi, ścieżki piesze oraz rowerowe. W świetle powyższego w porozumieniu ze spółką \_\_\_\_\_ która jest właścicielem części gruntów przeznaczonych pod budownictwo mieszkaniowe w tym rejonie, ustalono by nazewnictwo wszystkich dróg na tym obszarze było spójne i nawiązywało do nazw pochodzących od nazw pasm górskich. Zaproponowana zatem nazwa "Izerska", pochodząca od Gór Izerskich, jest zasadna i będzie korespondowała z przyjętym w tym rejonie miasta nazewnictwem ulic.

Zastępca Prezydenta Miasta

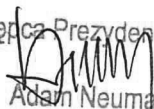
  
Adam Neumann

16.03.17

Naczelnik Wydziału  
Geodeta Miasta

  
Sebastian Piak 16.03.17