

780

Projekt

DRUK NR

Urząd Miejski w Gliwicach
 Sekretariat Biura Prezydenta i Rady Miasta

Nr korespondencji SOD ZDM.6312.2018

data wpływu **05.02.2018**

UM.

**UCHWAŁA NR
RADY MIASTA GLIWICE**

z dnia 2018 r.

w sprawie zaliczenia niektórych dróg (ulic) zlokalizowanych na terenie miasta Gliwice do kategorii dróg publicznych - gminnych oraz ustalenia ich przebiegu

Na podstawie art. 18 ust. 2 pkt 15 ustawy z dnia 8 marca 1990 r. o samorządzie gminnym (t.j. Dz. U. z 2017 r. poz. 1875 z późn. zm.) oraz art. 7 ust. 1, 2 i 3 ustawy z dnia 21 marca 1985 r. (t.j. Dz. U. z 2017 r. poz. 2222 z późn. zm.), na wniosek Prezydenta Miasta

**Rada Miasta Gliwice
uchwała**

§ 1. Zaliczyć do kategorii dróg gminnych nowo wybudowane drogi wymienione w wykazie stanowiącym załącznik nr 1 do niniejszej uchwały.

§ 2. Ustalić przebieg dróg, o których mowa w § 1, zgodnie z mapkami obrazującymi ten przebieg stanowiącymi załączniki nr 2 i 3 do niniejszej uchwały.

§ 3. Wykonanie uchwały powierzyć Prezydentowi Miasta Gliwice.

§ 4. Uchwała podlega ogłoszeniu w Dzienniku Urzędowym Województwa Śląskiego.

§ 5. Uchwała wchodzi w życie po upływie 14-tu dni od dnia ogłoszenia w Dzienniku Urzędowym Województwa Śląskiego.

Zastępca Prezydenta Miasta
[Signature]
Piotr Wieczorek
05. LUT. 2018

KIEROWNIK REFERATU
planowania i inwestycji drogowych
oraz ewidencji dróg
[Signature]
mgr inż. Iwona Prokopiak

[Signature]
Jakub Rzeszutowski
RADA MIASTA
KT 3542

[Signature]
D Y R E K T O R
mgr inż. Anna Gilner

Załącznik Nr 1 do uchwały Nr

Rady Miasta Gliwice

z dnia 2018 r.

DROGI ZALICZANE DO KATEGORII DRÓG PUBLICZNYCH GMINNYCH

LP.	NAZWA ULICY/LOKALIZACJA ULICY	DZIAŁKI STANOWIĄCE PAS DROGOWY			NR ZAŁĄCZNIKA GRAFICZNEGO
		NR DZIAŁEK	OBRĘB EWIDENCYJNY	WŁAŚCICIEL NIERUCHOMOŚCI	
1	Bez nazwy, droga równoległa do ul. Murarskiej, od skrzyżowania z ul. Wyczółkowskiego do terenów KSSE	8/4, 8/6, 23/4, 359 (częściowo), 361	Niepaszyce Północ	Gmina Gliwice	2
2	Bez nazwy, droga położona na południe od ul. Dolnej Wsi	nr 442, 443/4 (częściowo), 441/5 (częściowo)	Wójtowa Wieś	Gmina Gliwice	3

D Y R E K T O R

mgr inż. Anna Gilner

Załącznik Nr 2 do uchwały Nr
Rady Miasta Gliwice
z dnia 2018 r.

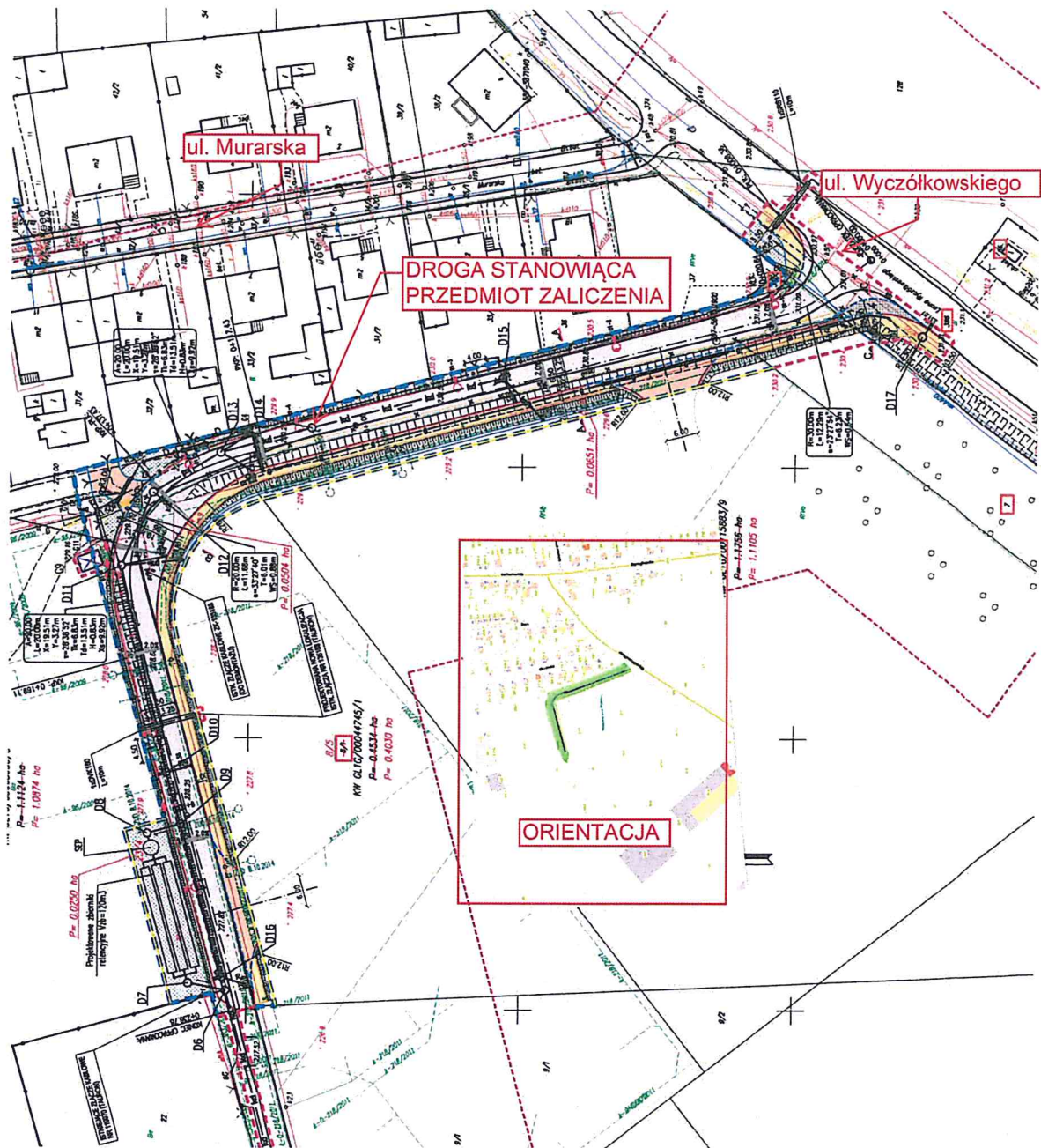

DYREKTOR

mgr inż. Anna Gilner

Załącznik Nr 3 do uchwały Nr

Rady Miasta Gliwice

z dnia 2018 r.

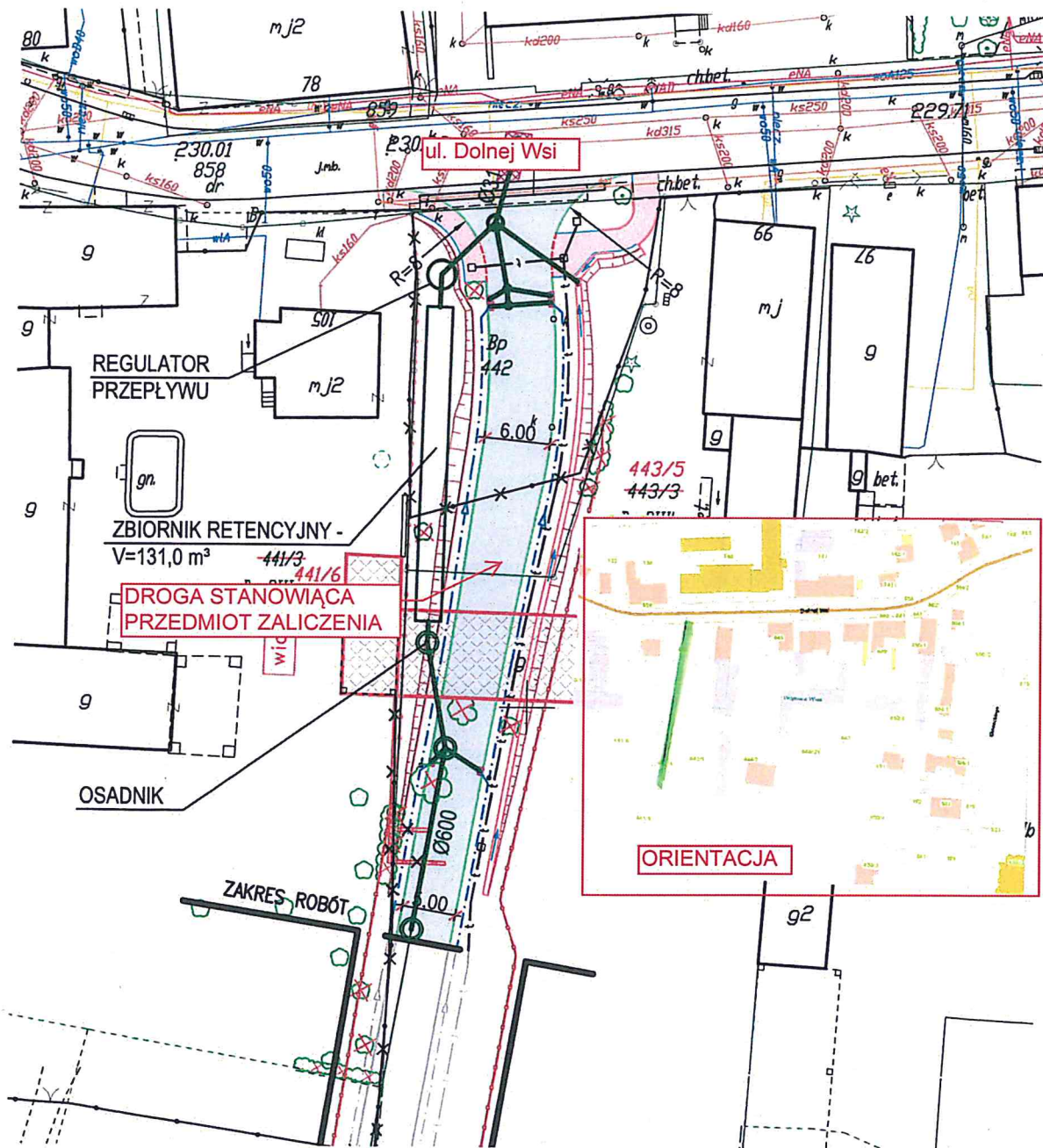

DYREKTOR

mgr inż. Anna Gilner

Uzasadnienie do Uchwały Nr

Rady Miasta Gliwice

z dnia 2018 r.

Drogi stanowiące zgodnie z niniejszą uchwałą przedmiot zaliczenia do kategorii dróg publicznych gminnych zostały wybudowane na podstawie decyzji zezwalającej na realizację inwestycji drogowej (ZRID), wydanej w oparciu o przepisy Ustawy z dnia 10 kwietnia 2003 r. o szczególnych zasadach przygotowania i realizacji inwestycji z zakresu dróg publicznych (t.j. Dz. U. z 2017 r. poz. 1496). Drogi te zostały wybudowane w 2017 r. i posiadają parametry eksploatacyjno-techniczne właściwe dla dróg publicznych zgodnie z Rozporządzeniem Ministra Transportu i Gospodarki Morskiej z 1999 r. w sprawie warunków technicznych, jakim powinny odpowiadać drogi publiczne i ich usytuowania (t.j. Dz. U. z 2016 r. poz. 124). Drogi stanowiące przedmiot upublicznienia mają określony pas drogowy, którego granice stanowią linie rozgraniczające zatwierdzone decyzją ZRID, a grunty przez nie zajęte są własnością Gminy Gliwice.

W przypadku drogi na południe od ul. Dolnej Wsi w roku ubiegłym został zrealizowany tylko jej odcinek (I etap), natomiast kontynuacja budowy przewidziana jest po zagospodarowaniu terenów przyległych do korytarza drogi, przewidzianych w m.p.z.p. pod budownictwo mieszkaniowe, aby uniknąć niszczenia nawierzchni w wyniku transportu budowlanego. Zaliczenie drogi do kategorii dróg publicznych gminnych już na pierwszym odcinku, pozwoli kontynuować budowę drogi publicznej, już bez potrzeby powtarzania procedury zaliczeniowej w odniesieniu do wybudowanych później fragmentów, gdyż zastosowanie będzie miał art. 10 ust. 4 Ustawy z dnia 21 marca 1985 r. o drogach publicznych (t.j. Dz. U. z 2017 r. poz. 2222) o brzmieniu: Nowo wybudowany odcinek drogi zostaje zaliczony do kategorii drogi, w której ciągu leży."

Zastępca Prezydenta Miasta

Adam Neumann

D Y R E K T O R

mgr inż. Anna Gilner