

Projekt

Urząd Miejski w Gliwicach
Sekretariat Biura Rady Miasta

Nr korespondencji SOD 2019/30965/2019

data wpływu 01-07-2019

UM

DRUK NR

124

UCHWAŁA NR
RADY MIASTA GLIWICE

z dnia 2019 r.

w sprawie zaliczenia ul. Nad Torami na terenie miasta Gliwice do kategorii dróg publicznych - gminnych oraz ustalenia jej przebiegu

Na podstawie art. 18 ust. 2 pkt 15 ustawy z dnia 8 marca 1990 r. o samorządzie gminnym (t.j. Dz. U. z 2019 r. poz. 506) oraz art. 7 ust. 1, 2 i 3 ustawy z dnia 21 marca 1985 r. (t.j. Dz. U. z 2018 r. poz. 2068 z późn. zm.), na wniosek Prezydenta Miasta

Rada Miasta Gliwice
uchwała

§ 1. Zaliczyć do kategorii dróg gminnych ul. Nad Torami (odcinek pomiędzy ul. Dworską i Uszczyka) w Gliwicach, zlokalizowaną na działkach nr: 682, 1089, 709/1, 1093 i częściowo 1094 (rejon skrzyżowania z ul. Uszczyka) w obrębie ewidencyjnym Kłodnica.

§ 2. Ustalić przebieg drogi, o której mowa w § 1, zgodnie z mapką poglądową obrazującą ten przebieg, stanowiącą załącznik do niniejszej uchwały.

§ 3. Wykonanie uchwały powierzyć Prezydentowi Miasta Gliwice.

§ 4. Uchwała podlega ogłoszeniu w Dzienniku Urzędowym Województwa Śląskiego.

§ 5. Uchwała wchodzi w życie po upływie 14-tu dni od dnia ogłoszenia w Dzienniku Urzędowym Województwa Śląskiego.

Prezydent Miasta

Zygmunt Frankiewicz

28.06.19

KIEROWNIK REFERATU
znowienia i inwestycji drogowych
oraz ewidencji dróg

Joanna Kruczyńska

Jakub Rzeszutarski

RADCA PRAWNY
KT 3542

GŁÓWNY SPECJALISTA

mgr inż. Iwona Prokopiak

KIEROWNIK REFERATU
regulacji stanów prawnych

mgr Maciej Erdmann

Starszy Inspektor Nadzoru

inż. Paweł Wierzb
upr. konstr.-bud nr 533/02

DYREKTOR

mgr inż. Anna Gilner

Załącznik do uchwały Nr

Rady Miasta Gliwice

z dnia 2019 r.

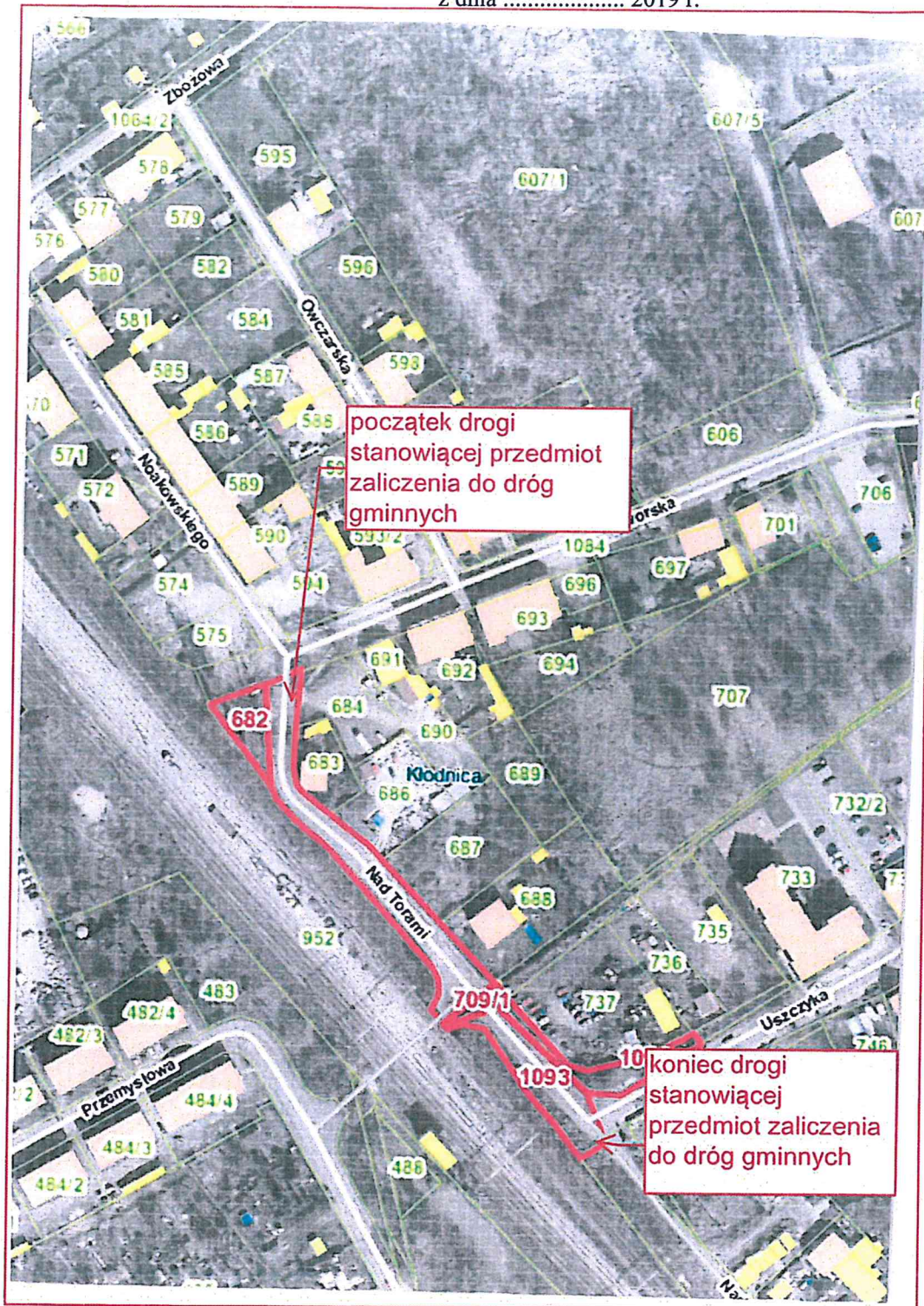

KIEROWNIK REFERATU
planowania i inwestycji drogowych
oraz ewidencji dróg

Joanna Kruczyńska
Joanna Kruczyńska

DYREKTOR

mgr inż. Anna Gilner

Anna Gilner

Uzasadnienie do Uchwały Nr

Rady Miasta Gliwice

z dnia 2019 r.

Droga stanowiąca zgodnie z niniejszą uchwałą przedmiot zaliczenia do kategorii dróg publicznych gminnych ujęta została, jako droga publiczna opisana symbolami "04 KDD 1/2" oraz "01 KDL 1/2" w Miejscowym Planie Zagospodarowania Przestrzennego Miasta Gliwice dla terenu położonego po zachodniej stronie ul. Tarnogórskiej, obejmującego część dzielnicy Szobiszowice i Zatorze, przyjętego Uchwałą Rady Miejskiej w Gliwicach Nr XXXVII/1090/2010 z dnia 15.07.2010 r.

Ul. Nad Torami (odcinek od ul. Dworskiej do ul. Uszczyka) była już w roku 2014 przedmiotem zaliczenia do kategorii dróg publicznych gminnych, jednak podjęta wówczas Uchwała Rady Miasta Gliwice Nr XLV/978/2014 z dnia 21 sierpnia 2014 r. w sprawie zaliczenia niektórych dróg (ulic) zlokalizowanych na terenie miasta Gliwice do kategorii dróg publicznych - gminnych oraz ustalenia ich przebiegu została uchylona w trybie rozstrzygnięcia nadzorczego Wojewody Śląskiego, w części dotyczącej między innymi ul. Nad Torami. Powodem stwierdzenia nieważności ww. uchwały w zakresie dotyczącym ul. Nad Torami był stan formalno-prawny działki nr 709 w obr. Kłodnica, która w bardzo małym fragmencie zajęta była trwale pod urządzoną infrastrukturę drogową, będącą integralną częścią ul. Nad Torami. Takie rozstrzygnięcie zaszkodziło podjęciem działań zmierzających do podziału geodezyjnego działki nr 709, nabycia jej fragmentu zajętego pod drogę na rzecz Gminy oraz zmiany użytku gruntowego na „dr - drogi”.

Aktualnie wszystkie opisane powyżej regulacje zostały już sfinalizowane i brak jest przeszkód formalno-prawnych do skutecznej zmiany statusu ul. Nad Torami z drogi wewnętrznej na publiczną.

Zastępca Prezesa Miasta
Mariusz Gajewski

KIEROWNIK REFERATU
planowania i inwestycji drogowych
oraz ewidencji dróg

Joanna Kruczyńska

DYREKTOR

mgr inż. Anna Gilber