

PROJEKT

DRUK NR

298

Nr korespondencji SOD 2DM.28604.2020

Urząd Miejski w Gliwicach
Sekretariat Biura Rady Miasta

data wpływu 13-05-2020

UM. w sprawie zaliczenia drogi wybudowanej na terenie miasta Gliwice w rejonie ul. Bojkowskiej do kategorii dróg publicznych - gminnych oraz ustalenia jej przebiegu

UCHWAŁA NR
RADY MIASTA GLIWICE

z dnia 2020 r.

Na podstawie art. 18 ust. 2 pkt 15 ustawy z dnia 8 marca 1990 r. o samorządzie gminnym (t.j. Dz.U. z 2020 r. poz. 713) oraz art. 7 ust. 1, 2 i 3 ustawy z dnia 21 marca 1985 r. o drogach publicznych (t.j. Dz. U. z 2020 r. poz. 470), na wniosek Prezydenta Miasta

Rada Miasta Gliwice
uchwala, co następuje:

- § 1. Zaliczyć do kategorii dróg gminnych nowo wybudowany odcinek drogi, równoległy do ul. Bojkowskiej w Gliwicach, zlokalizowany na działkach nr: 95/2, 96/1, 97/1, 100/1, 157/3, 188/3, 213/1, 214/3 w obrębie ewidencyjnym Bojkowskie Pola.
- § 2. Ustalić przebieg drogi, o której mowa w § 1, zgodnie z mapką poglądową obrazującą ten przebieg, stanowiącą załącznik do niniejszej uchwały.
- § 3. Wykonanie uchwały powierzyć Prezydentowi Miasta Gliwice.
- § 4. Uchwała podlega ogłoszeniu w Dzienniku Urzędowym Województwa Śląskiego.
- § 5. Uchwała wchodzi w życie po upływie 14-tu dni od dnia ogłoszenia w Dzienniku Urzędowym Województwa Śląskiego.

Prezydent Miasta
Neumann
12. MAJ. 2020

GŁÓWNY SPECJALISTA
Joanna Cetrarska-Słowik
mgr inż. Joanna Cetrarska-Słowik

Jakub Rzeszutarski
RADCA PRAWNY
KT 3542

DYREKTOR
Anna Gilner
mgr inż. Anna Gilner

Załącznik do uchwały Nr

Rady Miasta Gliwice

z dnia.....2020 r.

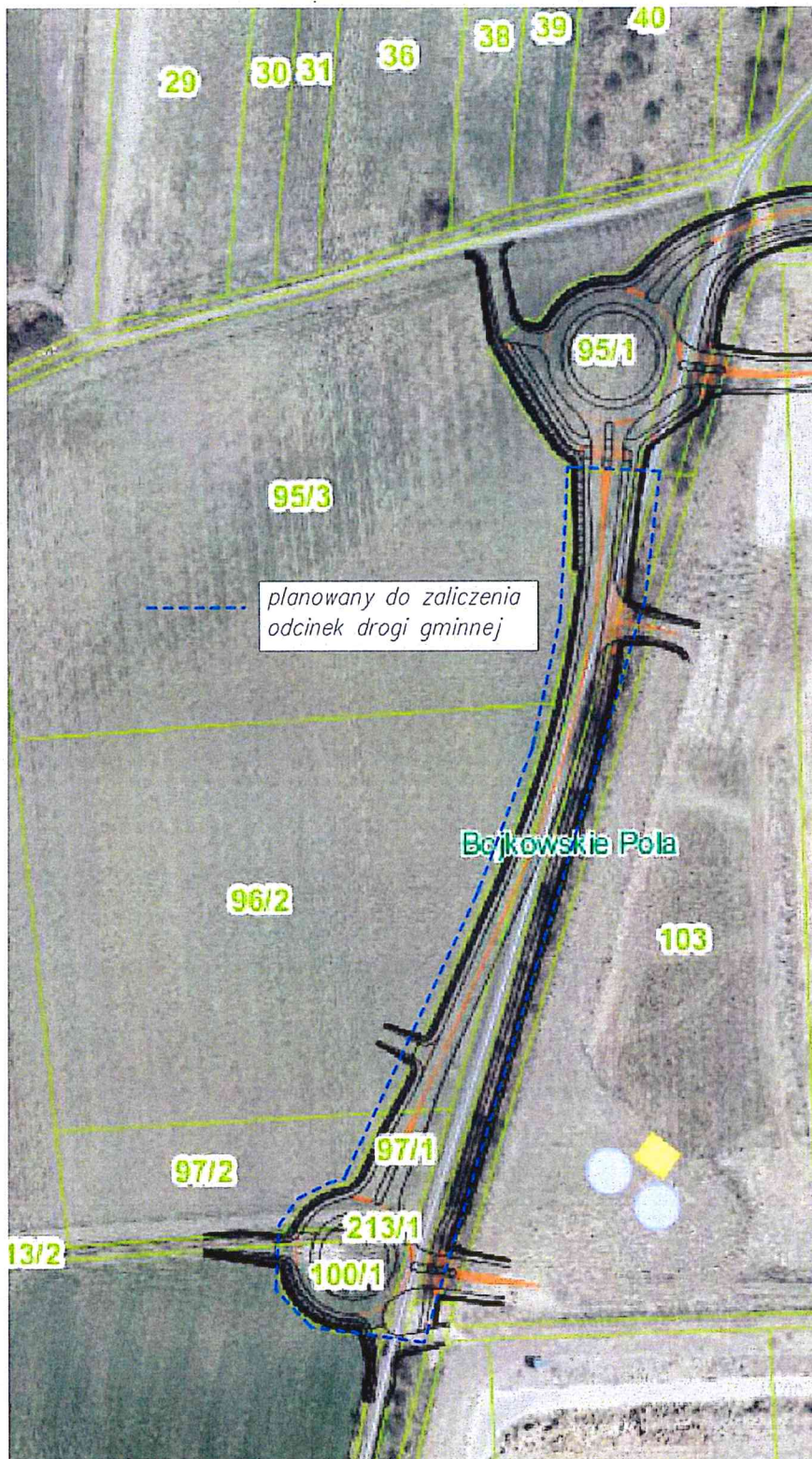

GŁÓWNY SPECJALISTA

mgr inż. Joanna Cetwarska-Słowik

Jakub Rzeszutarski
RADCA PRAWNY
KT 3542

Uzasadnienie

Odcinek drogi stanowiący zgodnie z niniejszą uchwałą przedmiot zaliczenia do kategorii dróg publicznych gminnych wybudowany został w śladzie drogi publicznej opisanej symbolem "09 KDZ 1/2" w Miejscowym Planie Zagospodarowania Przestrzennego Miasta Gliwice dla terenów związanych bezpośrednio z rozwojem układu komunikacyjnego w Gliwicach, położonych wzdłuż południowo-zachodniej obwodnicy miasta oraz autostrady A-4, przyjętym Uchwałą Rady Miasta Gliwice Nr IX/113/2011 z dnia 02.06.2011 r.

W związku z zainwestowaniem terenów w rejonie ul. Bojkowskiej przedmiotowy odcinek drogi stanowi jeden z istotnych elementów komunikujących utworzone na danym obszarze centra logistyczno-magazynowe.

Ponadto dla ww. drogi, jako drogi docelowo publicznej - gminnej, wydana została decyzja zezwalająca na realizację inwestycji drogowej (ZRID), zatem zaliczenie jej do tej kategorii we właściwym trybie wynikającym z Ustawy o drogach publicznych, jest działaniem koniecznym do podjęcia w konsekwencji wybudowania i oddania do eksploatacji przedmiotowego odcinka drogi.

Zastępca Prezydenta Miasta

Mariusz Spiewok

GŁÓWNY SPECJALISTA

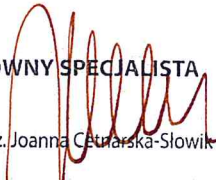
mgr inż. Joanna Cetrarska-Słowik

RADCA PRAWNY
KT 3542

DYREKTOR

mgr inż. Anna Gilner