

Urząd Miejski w Gliwicach
Sekretariat Biura Rady Miasta

data wpływu: **06-07-2021**

PROJEKT
Nr korespondencji SOD

UM.

DRUK NR

602

**UCHWAŁA NR
RADY MIASTA GLIWICE**

z dnia 2021 r.

**w sprawie ustalenia przebiegu istniejącej na terenie miasta Gliwice drogi gminnej (ul. Okulickiego),
odcinek od DK 88 aleja Jana Nowaka - Jeziorańskiego do ul. Sowińskiego**

Na podstawie art. 18 ust. 2 pkt 15 ustawy z dnia 8 marca 1990 r. o samorządzie gminnym (t.j. Dz. U. z 2020 r. poz. 713 z późn. zm.) oraz art. 7 ust. 3 w związku z art. 10 ust. 4 ustawy z dnia 21 marca 1985 r. o drogach publicznych (t.j. Dz. U. z 2020 r. poz. 470 z późn. zm.), na wniosek Prezydenta Miasta Gliwice

**Rada Miasta Gliwice
uchwala, co następuje:**

§ 1. W związku z wybudowanym odcinkiem drogi w śladzie ul. Okulickiego ustalić aktualny przebieg drogi gminnej nr 130401 S, zlokalizowanej na terenie miasta Gliwice na działkach wskazanych w załączniku nr 1 do niniejszej uchwały.

§ 2. Ustalić przebieg drogi, o której mowa w § 1, zgodnie z załącznikiem graficznym obrazującym ten przebieg, stanowiącym załącznik nr 2 do niniejszej uchwały.

§ 3. Wykonanie uchwały powierzyć Prezydentowi Miasta Gliwice.

§ 4. Uchwała podlega ogłoszeniu w Dzienniku Urzędowym Województwa Śląskiego.

§ 5. Uchwała wchodzi w życie po upływie 14-tu dni od dnia ogłoszenia w Dzienniku Urzędowym Województwa Śląskiego.

Zastępca Prezydenta Miasta

Mariusz Śpiewak

06.07.2021

PODINSPEKTOR

Iwona Krawiec

DYREKTOR

mgr inż. Anna Gilper

mgr inż. S. GROCHAŁSKI
RADCA PRAWNY

Załącznik Nr 1 do uchwały Nr

Rady Miasta Gliwice

z dnia.....2021 r.

Lp.	Obręb	Numer działki	Powierzchnia {ha}	Numer księgi wieczystej
1	Kłodnica	969	0,8117	GL1G/00045373/9
2	Nowe Miasto	1668	1,0212	GL1G/00076575/1
3	Nowe Miasto	1669	0,1172	GL1G/00040205/6
4	Nowe Miasto	381	0,1199	GL1G/00040205/6
5	Nowe Miasto	1670	0,1096	GL1G/00040205/6
6	Nowe Miasto	1638	0,0782	GL1G/00056228/8
7	Nowe Miasto	1639	0,0338	GL1G/00010274/1
8	Nowe Miasto	1640	0,0343	GL1G/00056228/8
9	Nowe Miasto	1641	0,0437	GL1G/00057932/3
10	Nowe Miasto	7	1,7717	GL1G/00087591/9
11	Nowe Miasto	4	0,3669	GL1G/00087590/2
12	Nowe Miasto	2	2,4370	GL1G/00087591/9

PODINSPEKTOR DYREKTOR

Iwona Krawieczek

mgr inż. Anna Gilner

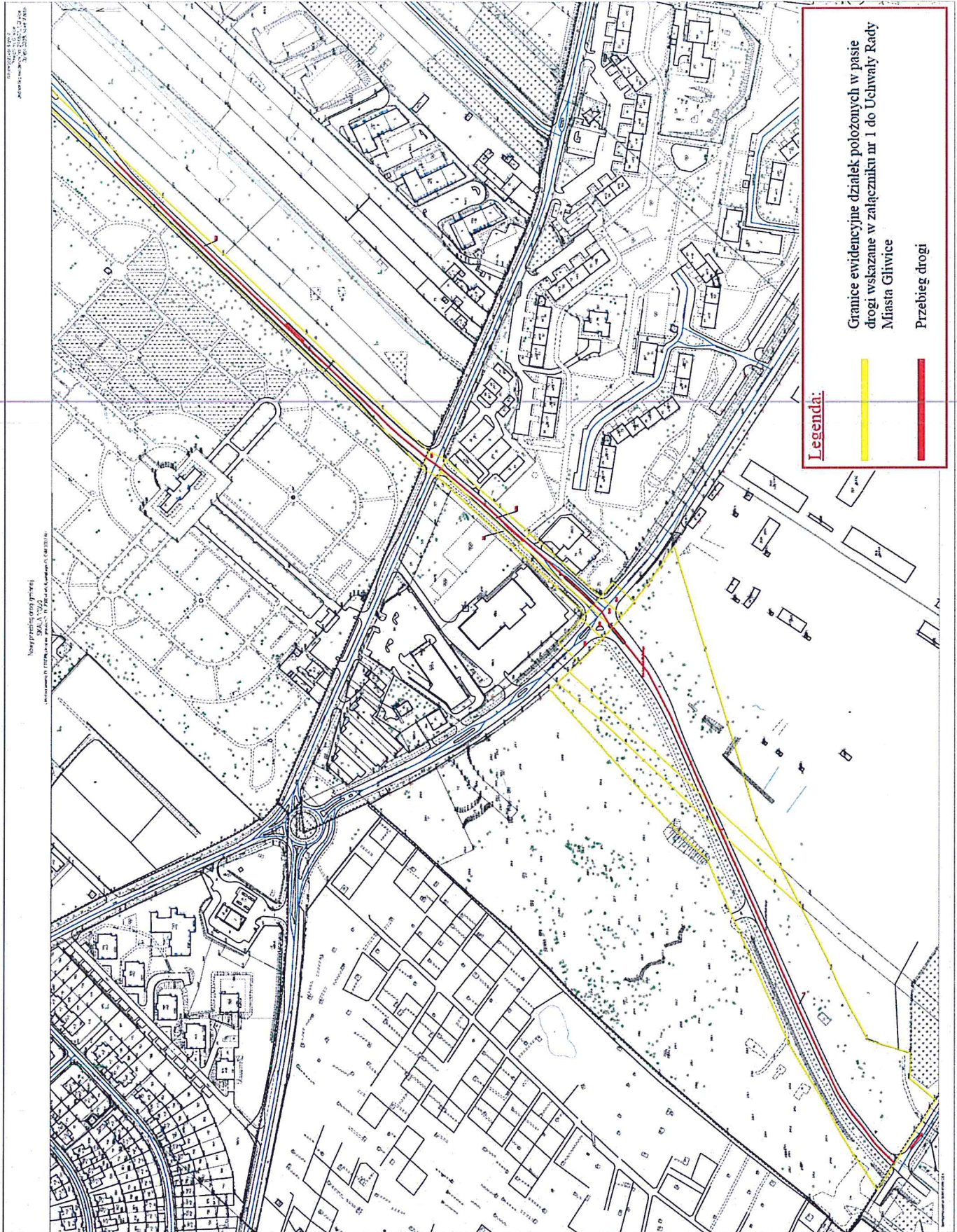

PODINSPEKTOR

Iwona Krawiec

DYREKTOR

mgr inż. Anna Gilner

Uzasadnienie

Ustalenie aktualnego przebiegu drogi gminnej 130401 S nastąpiło ze względu na wybudowanie kolejnego odcinka drogi, stanowiącego przedłużenie istniejącej ul. Okulickiego oraz usankcjonowanie jej stanu faktycznego w terenie.

Zgodnie z art. 10 ust. 4 ustawy z dnia 21 marca 1985 r. o drogach publicznych (t.j. Dz. U. z 2020 r. poz. 470 z późn. zm.) – „[...] nowo wybudowany odcinek drogi zostaje zaliczony do kategorii drogi, w której ciągu leży”. Rozpatrywany odcinek drogi przebiega od istniejącej części ul. Okulickiego do ul. Sowińskiego. Ponieważ jest przedłużeniem istniejącej ul. Okulickiego (droga gminna 130401 S) powinien zostać zaliczony do kategorii drogi w której ciągu leży tj. drogi gminnej.

Podjęcie uchwały w takim kształcie jest zasadne i spełnia wszystkie wymogi określone przepisami prawa.

Zastępca Prezydenta Miasta

Mariusz Śpiewek

PODINSPEKTOR

Iwona Krawiec

DYREKTOR

mgr inż. Anna Gilner