



DRUK NR

601

**UCHWAŁA NR
RADY MIASTA GLIWICE**

z dnia 2021 r.

w sprawie ustalenia nowego przebiegu istniejącej na terenie miasta Gliwice drogi powiatowej, odcinek od ul. Pszczyńskiej do ul. Bojkowskiej

Na podstawie art. 18 ust. 2 pkt 15 ustawy z dnia 8 marca 1990 r. o samorządzie gminnym (t.j. Dz. U. z 2020 r. poz. 713 z późn. zm.) oraz art. 6a ust. 3 w związku z art. 10 ust. 4 ustawy z dnia 21 marca 1985 r. o drogach publicznych (t.j. Dz. U. z 2020 r. poz. 470 z późn. zm.), na wniosek Prezydenta Miasta Gliwice

**Rada Miasta Gliwice
uchwała, co następuje:**

§ 1. W związku z nowo wybudowanym odcinkiem drogi w śladzie południowej części obwodnicy miasta od ul. Okrężnej do ul. Bojkowskiej ustalić nowy przebieg drogi powiatowej nr 7206 S, zlokalizowanej na terenie miasta Gliwice na działkach wskazanych w załączniku nr 1 do niniejszej uchwały.

§ 2. Ustalić przebieg drogi, o której mowa w § 1, zgodnie z załącznikiem graficznym obrazującym ten przebieg, stanowiącym załącznik nr 2 do niniejszej uchwały.

§ 3. Wykonanie uchwały powierzyć Prezydentowi Miasta Gliwice.

§ 4. Uchwała podlega ogłoszeniu w Dzienniku Urzędowym Województwa Śląskiego.

§ 5. Uchwała wchodzi w życie po upływie 14-tu dni od dnia ogłoszenia w Dzienniku Urzędowym Województwa Śląskiego.

Zastępca Prezydenta Miasta

Mariusz Śpiewok
Mariusz Śpiewok
06.07.2021 r.

PODINSPEKTOR

Iwona Krawiec

DYREKTOR

Anna Giner
mgr inż. Anna Giner

Anna Grochalski
ADWOKAT GROCHALSKI
ADWOKAT PRAWNY

Załącznik Nr 1 do uchwały Nr
 Rady Miasta Gliwice
 z dnia.....2021 r.

| Lp. | Obręb | Numer działki | Powierzchnia {ha} | Numer księgi wieczystej |
|-----|-----------------|---------------|-------------------|-------------------------|
| 1 | Bojkowskie Pola | 101/1 | 1,0932 | GL1G/00025302/5 |
| 2 | Bojkowskie Pola | 102/1 | 0,0299 | GL1G/00038881/1 |
| 3 | Nowe Gliwice | 433/1 | 0,1434 | GL1G/00025302/5 |
| 4 | Bojkowskie Pola | 215/1 | 0,0396 | GL1G/00038160/1 |
| 5 | Bojkowskie Pola | 112/1 | 0,0009 | GL1G/00025302/5 |
| 6 | Bojkowskie Pola | 113/1 | 0,0132 | GL1G/00025302/5 |
| 7 | Bojkowskie Pola | 114/1 | 0,1146 | GL1G/00136629/4 |
| 8 | Bojkowskie Pola | 115/1 | 0,2621 | GL1G/00025302/5 |
| 9 | Nowe Gliwice | 444/1 | 0,8082 | GL1G/00025302/5 |
| 10 | Nowe Gliwice | 434 | 0,1456 | GL1G/00038764/5 |
| 11 | Nowe Gliwice | 435 | 0,3226 | GL1G/00025302/5 |
| 12 | Nowe Gliwice | 436 | 2,4157 | GL1G/00025302/5 |
| 13 | Nowe Gliwice | 154/1 | 0,0082 | GL1G/00139303/4 |
| 14 | Nowe Gliwice | 158/1 | 0,0120 | GL1G/00139234/9 |
| 15 | Nowe Gliwice | 156/2 | 0,7018 | GL1G/00139237/0 |
| 16 | Nowe Gliwice | 389/2 | 0,0710 | GL1G/00139232/5 |
| 17 | Nowe Gliwice | 224/3 | 0,0024 | GL1G/00139233/2 |
| 18 | Nowe Gliwice | 223 | 0,1425 | GL1G/00083349/0 |
| 19 | Nowe Gliwice | 224/1 | 0,1318 | GL1G/00126827/9 |
| 20 | Nowe Gliwice | 472/2 | 0,0494 | GL1G/00139308/9 |
| 21 | Nowe Gliwice | 240/1 | 0,0014 | GL1G/00139227/7 |
| 22 | Nowe Gliwice | 247/1 | 0,2779 | GL1G/00132031/7 |
| 23 | Nowe Gliwice | 250/1 | 0,3210 | GL1G/00132031/7 |
| 24 | Nowe Gliwice | 251/1 | 0,1660 | GL1G/00132031/7 |
| 25 | Nowe Gliwice | 240/3 | 0,0039 | GL1G/00139227/7 |
| 26 | Nowe Gliwice | 471 | 0,0035 | GL1G/00126826/2 |
| 27 | Nowe Gliwice | 470 | 0,0507 | GL1G/00126826/2 |
| 28 | Nowe Gliwice | 252/1 | 0,1216 | GL1G/00132031/7 |
| 29 | Nowe Gliwice | 253/1 | 0,1325 | GL1G/00126826/2 |

PODINSPEKTOR

DYREKTOR

Iwona Krawieczek

mgr inż. Anna Gilner

| | | | | |
|----|--------------|-------|--------|-----------------|
| 30 | Nowe Gliwice | 252/3 | 0,0021 | GL1G/00139233/2 |
| 31 | Nowe Gliwice | 253/3 | 0,0250 | GL1G/00139235/6 |
| 32 | Nowe Gliwice | 254/1 | 0,1088 | GL1G/00126826/2 |
| 33 | Nowe Gliwice | 254/3 | 0,0127 | GL1G/00139236/3 |
| 34 | Nowe Gliwice | 469 | 0,0215 | GL1G/00126826/2 |
| 35 | Nowe Gliwice | 257/1 | 0,3629 | GL1G/00113129/2 |
| 36 | Nowe Gliwice | 468 | 0,0591 | GL1G/00139231/8 |
| 37 | Nowe Gliwice | 257/3 | 0,1053 | GL1G/00139229/1 |
| 38 | Nowe Gliwice | 258/1 | 0,0693 | GL1G/00139303/4 |
| 39 | Nowe Gliwice | 467 | 0,0205 | GL1G/00139231/8 |
| 40 | Nowe Gliwice | 259/8 | 0,5694 | GL1G/00139230/1 |
| 41 | Nowe Gliwice | 259/5 | 0,1913 | GL1G/00139303/4 |
| 42 | Nowe Gliwice | 260/8 | 0,0428 | GL1G/00139304/1 |
| 43 | Nowe Gliwice | 466/2 | 0,0158 | GL1G/00139231/8 |
| 44 | Nowe Gliwice | 245/1 | 0,0386 | GL1G/00139228/4 |
| 45 | Nowe Gliwice | 246/1 | 0,0298 | GL1G/00139228/4 |
| 46 | Nowe Gliwice | 465/1 | 0,0027 | GL1G/00139231/8 |

PODINSPEKTOR

Iwona Krawiec

DYREKTOR

mgr inż. Anna Gilner

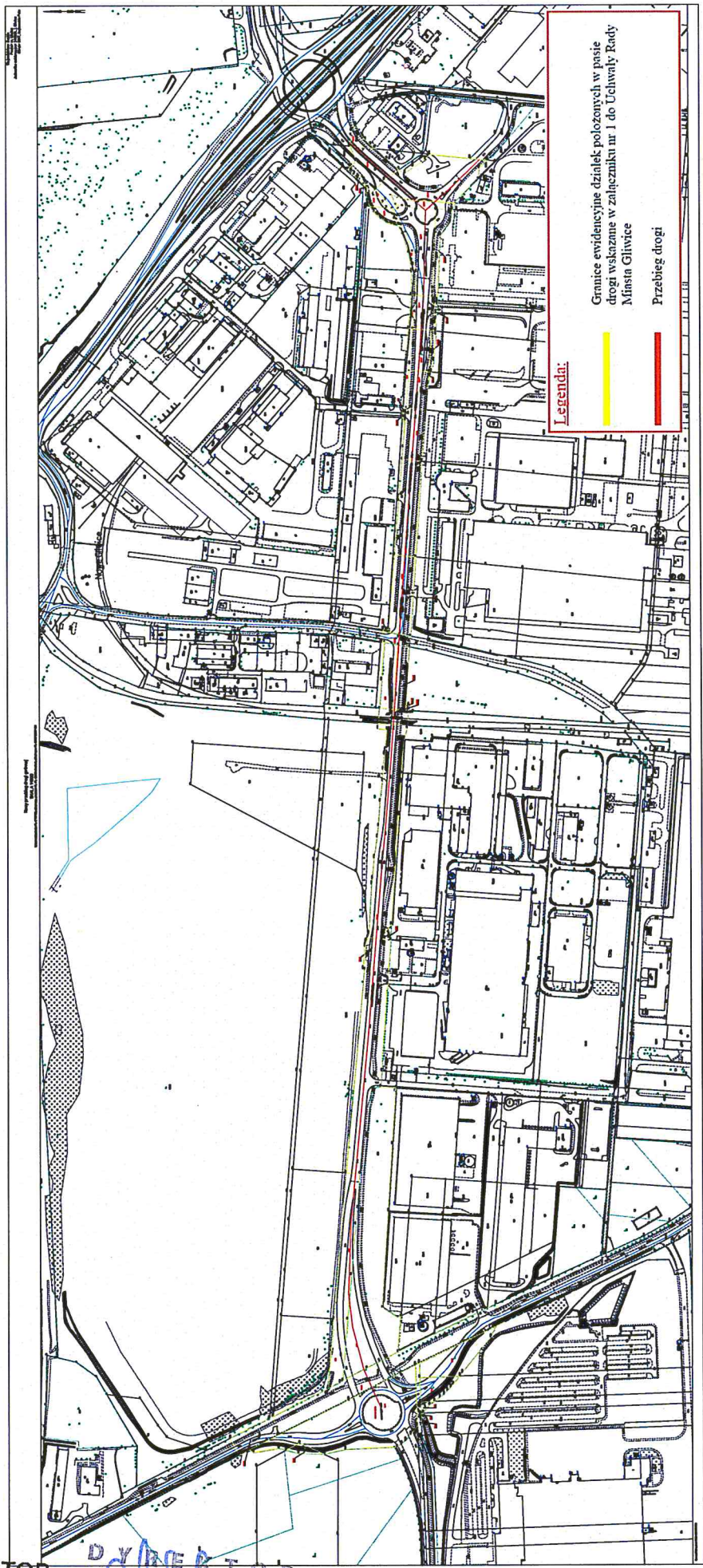

PODINSPEKTOR
Iwona Krawieczek

DYREKTOR
mgr inż. Anna Gilner

Uzasadnienie

Ustalenie nowego przebiegu drogi powiatowej nr 7206 S nastąpiło ze względu na budowę nowego odcinka drogi, łączącego ul. Okrężną z ul. Bojkowską w śladzie południowej części obwodnicy miasta oraz usankcjonowanie jej stanu faktycznego w terenie.

Zgodnie z art. 10 ust. 4 ustawy z dnia 21 marca 1985 r. o drogach publicznych (t.j. Dz. U. z 2020 r. poz. 470 z późn. zm.) – „[...] nowo wybudowany odcinek drogi zostaje zaliczony do kategorii drogi, w której ciągu leży”. Rozpatrywany odcinek drogi przebiega od ul. Okrężnej (DP 7206 S) do ul. Bojkowskiej, a następnie łączy się z nowo wybudowanym odcinkiem drogi powiatowej w śladzie południowej obwodnicy miasta (zaliczonej do kategorii dróg powiatowych uchwałą Rady Miasta Gliwice nr XV/296/2020 z dnia 28.05.2020 r.) dlatego powinien zostać zaliczony do kategorii drogi w której ciągu leży tj. drogi powiatowej.

Podjęcie uchwały w takim kształcie jest zasadne i spełnia wszystkie wymogi określone przepisami prawa.

Zastępca Prezydenta Miasta
Mariusz Śpiewok

PODINSPEKTOR

Iwona Krawiec

DYREKTOR

mgr inż. Anna Gilber