



DRUK NR

605

**UCHWAŁA NR
RADY MIASTA GLIWICE**

z dnia 2021 r.

**w sprawie zaliczenia odcinka drogi od ul. Portowej do ronda Księżycowego (estakada Heweliusza)
w Gliwicach do kategorii dróg publicznych - gminnych oraz ustalenia jej przebiegu**

Na podstawie art. 18 ust. 2 pkt 15 Ustawy z dnia 8 marca 1990 r. o samorządzie gminnym (t.j. Dz. U. z 2020 r. poz. 713 z późn. zm.) oraz art. 7 ust. 1, 2 i 3 Ustawy z dnia 21 marca 1985 r. o drogach publicznych (t.j. Dz. U. z 2020 r. poz. 470 z późn. zm.), na wniosek Prezydenta Miasta Gliwice

**Rada Miasta Gliwice
uchwała, co następuje:**

§ 1. Zaliczyć do kategorii dróg gminnych odcinek drogi, od ul. Portowej do ronda Księżycowego (estakada Heweliusza) zlokalizowany na działkach wskazanych w załączniku nr 1 do niniejszej uchwały.

§ 2. Ustalić przebieg drogi, o której mowa w § 1, zgodnie z załącznikiem graficznym nr 2 do niniejszej uchwały.

§ 3. Wykonanie uchwały powierzyć Prezydentowi Miasta Gliwice.

§ 4. Uchwała podlega ogłoszeniu w Dzienniku Urzędowym Województwa Śląskiego.

§ 5. Uchwała wchodzi w życie po upływie 14-tu dni od dnia ogłoszenia w Dzienniku Urzędowym Województwa Śląskiego.

Zastępca Prezydenta Miasta

Mariusz Śpiewak

06.07.2021.

PODINSPEKTOR

Iwona Krawieczek

DYREKTOR

mgr inż. Anna Gilner

ADWOKAT
KRAJOWY

Załącznik Nr 1 do uchwały Nr

Rady Miasta Gliwice

z dnia.....2021 r.

Lp.	Obręb	Numer działki	Powierzchnia {ha}	Numer księgi wieczystej
1	Port	116/1	0,2992	GL1G/00043085/9
2	Port	10/2	0,0816	GL1G/00043085/9
3	Port	12/1	0,0215	GL1G/00014675/0
4	Kopernik	51/1	0,1877	GL1G/00043103/2
5	Kopernik	57/1	0,3443	GL1G/00043097/6

PODINSPEKTOR

Iwona Krawieczek

DYREKTOR

mgr inż. Anna Gilner

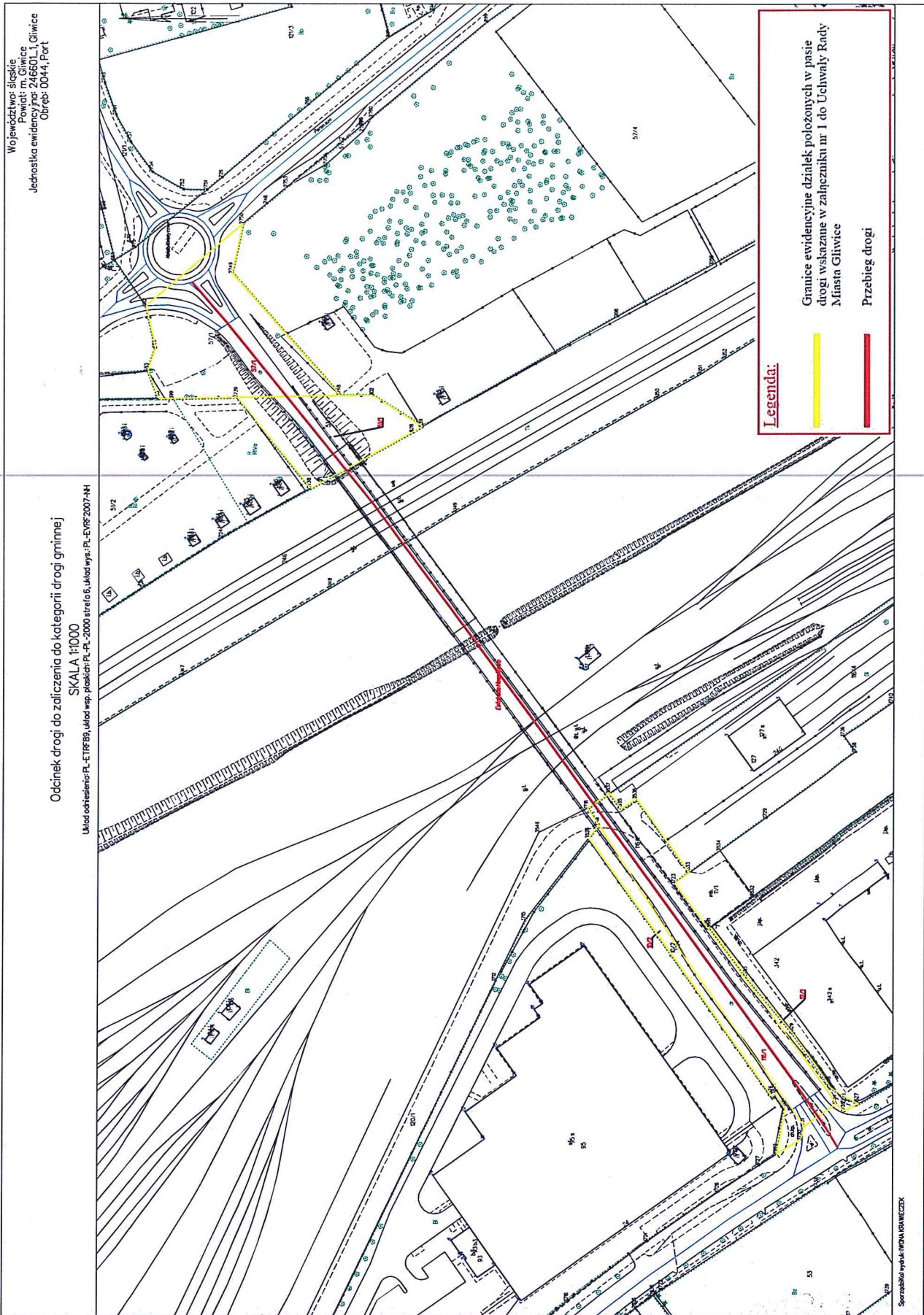

PODINSPEKTOR
Iwona Krawiec

DYREKTOR
mgr inż. Anna Gilner

Uzasadnienie

Zaliczenie odcinka drogi od ul. Portowej do ronda Księżycowego (estakada Heweliusza) stanowi uporządkowanie faktycznej funkcji jaką pełni ona w układzie drogowym na obszarze Miasta Gliwice, a także zgodności z definicją, iż do dróg gminnych zalicza się drogi o znaczeniu lokalnym niezaliczone do innych kategorii, stanowiące uzupełniającą sieć dróg służących miejscowym potrzebom.

Podjęcie uchwały w takim kształcie jest zasadne i spełnia wszystkie wymogi określone przepisami prawa.

Zastępca Prezydenta Miasta
Mariusz Śpiewok
06.07.2021r.

PODINSPEKTOR

Iwona Krawieczek

DYREKTOR

mgr inż. Anna Gilner