

**DRUK NR**

50 / 2024

Urząd Miejski w Gliwicach  
Sekretariat Biura Rady Miasta  
data wpływu 20-06-2024  
UM .....

Projekt

z dnia 14 czerwca 2024 r.  
Zatwierdzony przez .....

**UCHWAŁA NR .....**  
**RADY MIASTA GLIWICE**

z dnia ..... 2024 r.

**w sprawie pozbawienia ul. Okulickiego na odcinku od ul. Sowińskiego do al. Jana Nowaka-Jeziorańskiego kategorii drogi gminnej**

Na podstawie art. 18 ust. 2 pkt 15 ustawy z dnia 8 marca 1990 r. o samorządzie gminnym (t.j. Dz.U. z 2024 r. poz. 609 z późn. zm.) oraz art. 7 ust. 2, w związku z art. 10 ust. 1, 2 i 3 ustawy z dnia 21 marca 1985 r. o drogach publicznych (t.j. Dz.U. z 2024 r. poz. 320), na wniosek Prezydenta Miasta Gliwice

**Rada Miasta Gliwice**  
**uchwała, co następuje:**

§ 1. Pozbawić kategorii drogi gminnej ul. Okulickiego (DG 130401 S) na odcinku od ul. Sowińskiego (DG 130459 S) do al. Jana Nowaka-Jeziorańskiego (DK 88), zlokalizowaną na działkach wskazanych w załączniku nr 1 do niniejszej uchwały, w celu zaliczenia jej do kategorii dróg krajowych.

§ 2. Przebieg drogi, o której mowa w § 1, przedstawia załącznik graficzny nr 2 do niniejszej uchwały.

§ 3. Wykonanie uchwały powierzyć Prezydentowi Miasta Gliwice.

§ 4. Uchwała podlega ogłoszeniu w Dzienniku Urzędowym Województwa Śląskiego.

§ 5. Uchwała wchodzi w życie po upływie 14 dni od dnia ogłoszenia w Dzienniku Urzędowym Województwa Śląskiego, z mocą obowiązującą od dnia 1 stycznia 2025 r.

Prezydent Miasta

Katarzyna Kaczyńska-Budka

20.06.2024

**SPECJALISTA**

Iwona Krawiec

**RADCA PRAWNY**

Ewelina Rosol  
51 4047

**DYREKTOR**

mgr Inż. Anna Gilner

Załącznik Nr 1 do uchwały Nr .....

Rady Miasta Gliwice

z dnia.....2024 r.

Numery działek przeznaczonych do pozbawienia kategorii drogi publicznej gminnej na terenie miasta Gliwice:

Lp.	Obręb	Numer działki	Powierzchnia {ha}	Numer księgi wieczystej	Własność
1	Kłodnica	66	0,3777	GL1G/00010070/1	Gmina Gliwice
2	Kłodnica	969	0,8117	GL1G/00045373/9	Gmina Gliwice
3	Nowe Miasto	1668 w części	1,0212	GL1G/00076575/1	Gmina Gliwice
4	Nowe Miasto	1669	0,1172	GL1G/00040205/6	Gmina Gliwice
5	Nowe Miasto	381	0,1199	GL1G/00040205/6	Gmina Gliwice
6	Nowe Miasto	1670	0,1096	GL1G/00040205/6	Gmina Gliwice
7	Nowe Miasto	1638	0,0782	GL1G/00056228/8	Gmina Gliwice
8	Nowe Miasto	1639	0,0338	GL1G/00010274/1	Miasto Gliwice na Prawach Powiatu
9	Nowe Miasto	1640	0,0343	GL1G/00056228/8	Gmina Gliwice
10	Nowe Miasto	1641	0,0437	GL1G/00057932/3	Gmina Gliwice
11	Nowe Miasto	7	1,7717	GL1G/00087591/9	Gmina Gliwice
12	Nowe Miasto	4	0,3669	GL1G/00087590/2	Gmina Gliwice
13	Nowe Miasto	2/1	1,8392	GL1G/00087591/9	Skarb Państwa
14	Nowe Miasto	2/2	0,5978	GL1G/00087591/9	Gmina Gliwice

**SPECJALISTA**

Iwona Krawieczek

**RADCA PRAWNY**

Ewelina Rosol  
KT-4047

**DYREKTOR**

mgr inż. Anna Gilber

Przebieg dróg przeznaczonych do pozbawienia kategorii dróg gminnej  
SKALA 1:2000

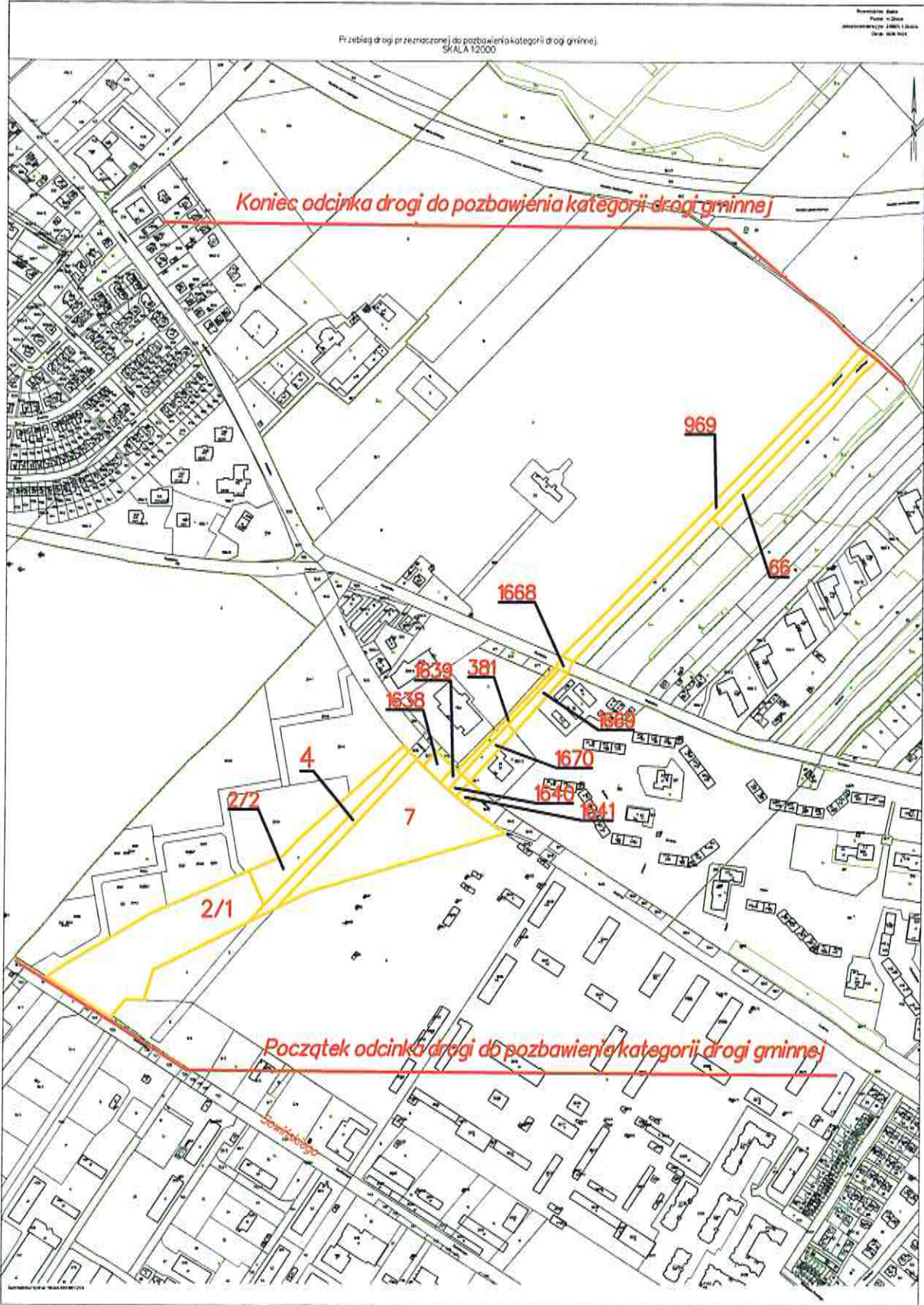

**SPECJALISTA**  
Iwona Krawieczek

**RADCA PRAWNY**  
*Ewelina Rosol*  
Ewelina Rosol  
KT-4047

**DIREKTOR**  
*inż. Anna Gilner*  
inż. Anna Gilner

### Uzasadnienie

W związku z wybudowaniem zachodniej obwodnicy miasta, docelowo jako odcinka drogi krajowej nr 78, i przełożenia istniejącego odcinka drogi krajowej nr 78 przebiegającego przez centrum miasta na obwodnicę, nastąpiła konieczność pozbawienia ul. Okulickiego na odcinku od ul. Sowińskiego (DG 130459 S) do al. Jana Nowaka-Jeziorańskiego (DK 88) kategorii drogi gminnej.

Rada Miasta Gliwice Uchwałą Nr II/10/2024 z dnia 23 maja 2024 r. zaopiniowała pozytywnie przekazany dnia 19 marca 2024 r. przez Ministra Infrastruktury projekt rozporządzenia w sprawie zaliczenia dróg do kategorii dróg krajowych. W projekcie tym wskazano ul. Okulickiego (od ul. Sowińskiego do al. Jana Nowaka-Jeziorańskiego) jako drogę do pozbawienia kategorii drogi gminnej, w celu zaliczenia jej do kategorii dróg krajowych.

Ze względu na powyższe podjęcie uchwały w takim brzmieniu jest zasadne oraz spełnia wszystkie wymogi określone przepisami prawa.

Zastępca Prezydenta Miasta

Jarosław Zięba

**SPECJALISTA**

Iwona Krawiec

**RADCA PRAWNY**

Ewelina Rosol  
KT-4047

**DYREKTOR**

mgr Inż. Anna Gilner