

RADA MIEJSKA W GLIWICACH	
Urząd Miejski w Gliwicach	BPR
30 MAJ 2007	
Nr	

- PROJEKT -

Uchwała Nr
Rady Miejskiej w Gliwicach

z dnia.....

w sprawie zaliczenia dróg do kategorii dróg powiatowych.

Na podstawie art. 18 ust. 2 pkt 15 ustawy z dnia 8 marca 1990 r. o samorządzie gminnym (tekst jednolity Dz.U. Nr 142 z 2001 r., poz.1591 z późn. zmianami), art. 6a ust. 2 ustawy z dnia 21 marca 1985 r. o drogach publicznych (tekst jednolity Dz.U. Nr 19 z 2007 r., poz. 115 z późn. zmianami), art. 92 ust.1 pkt 1 ustawy z dnia 5 czerwca 1998 r. o samorządzie powiatowym (Dz.U Nr 142 z 2001 r., poz.1592 z późn. zmianami)

W porozumieniu z Zarządem Województwa Śląskiego, po zasięgnięciu opinii Zarządu Powiatu Gliwickiego, Zarządu Powiatu w Tarnowskich Górach oraz Prezydenta Miasta Zabrze, na wniosek Prezydenta Miasta Gliwice Rada Miejska w Gliwicach uchwała:

§ 1

1. Zaliczyć do kategorii dróg powiatowych, następujące odcinki ulic na obszarze Miasta Gliwice:
 - odcinek ulicy Portowej - od DK 88 (al. Jana Nowaka Jeziorańskiego) do ul. Orlickiego
 - ul. Mikołowska
 - odcinek ulicy Pszczyńskiej – od ul. Wrocławskiej do skrzyżowania z autostradą A4.
2. Ulice, o których mowa w pkt.1 przedstawia się na załączniku graficznym.

§ 2

Wykonanie uchwały powierza się Prezydentowi Miasta Gliwice

§ 3

Uchwała podlega ogłoszeniu w Dzienniku Urzędowym Województwa Śląskiego.

§ 4

Uchwała wchodzi w życie z dniem wejścia w życie rozporządzenia Ministra Transportu w sprawie pozbawienia wymienionych ulic kategorii dróg krajowych.

PREZYDENT MIASTA

Zygmunt Frankiewicz

24.05.07

Naczelnik Wydziału

mgr Irena Dąbrowska

2007.05.22

Radca Prawny

Ewa Maultz-Kulesza

(11756)

22.05.07

Uzasadnienie

Projekt uchwały Rady Miejskiej dotyczy zmiany kategorii dróg na obszarze Miasta Gliwice. Celem zmian jest uporządkowanie i przynależność dróg według faktycznych funkcji jakie pełnią w układzie drogowym na obszarze Miasta Gliwice. Odcinek drogi – ulica: Portowa - od DK 88 (al. Jana Nowaka Jeziorańskiego) do ul. Orlickiego, ul. Mikołowska (od ul. Dworcowej do ul. Pszczyńskiej) i odcinek ulicy Pszczyńskiej – od ul. Wrocławskiej do skrzyżowania z autostradą A4 są obecnie w ciągu drogi krajowej, po zmianie kategorii będą stanowić uzupełnienie ciągu dróg powiatowych na terenie Miasta Gliwice i zgodnie z ich definicją stanowią połączenie miast będących siedzibami powiatów z siedzibami gmin i siedzib gmin między sobą.

Naczelnik Wydziału

~~mgr Irena Dąbrowska~~

2004.05.22

Zastępca Prezydenta Miasta

Piotr WIECZOREK

ul. Mikołowska

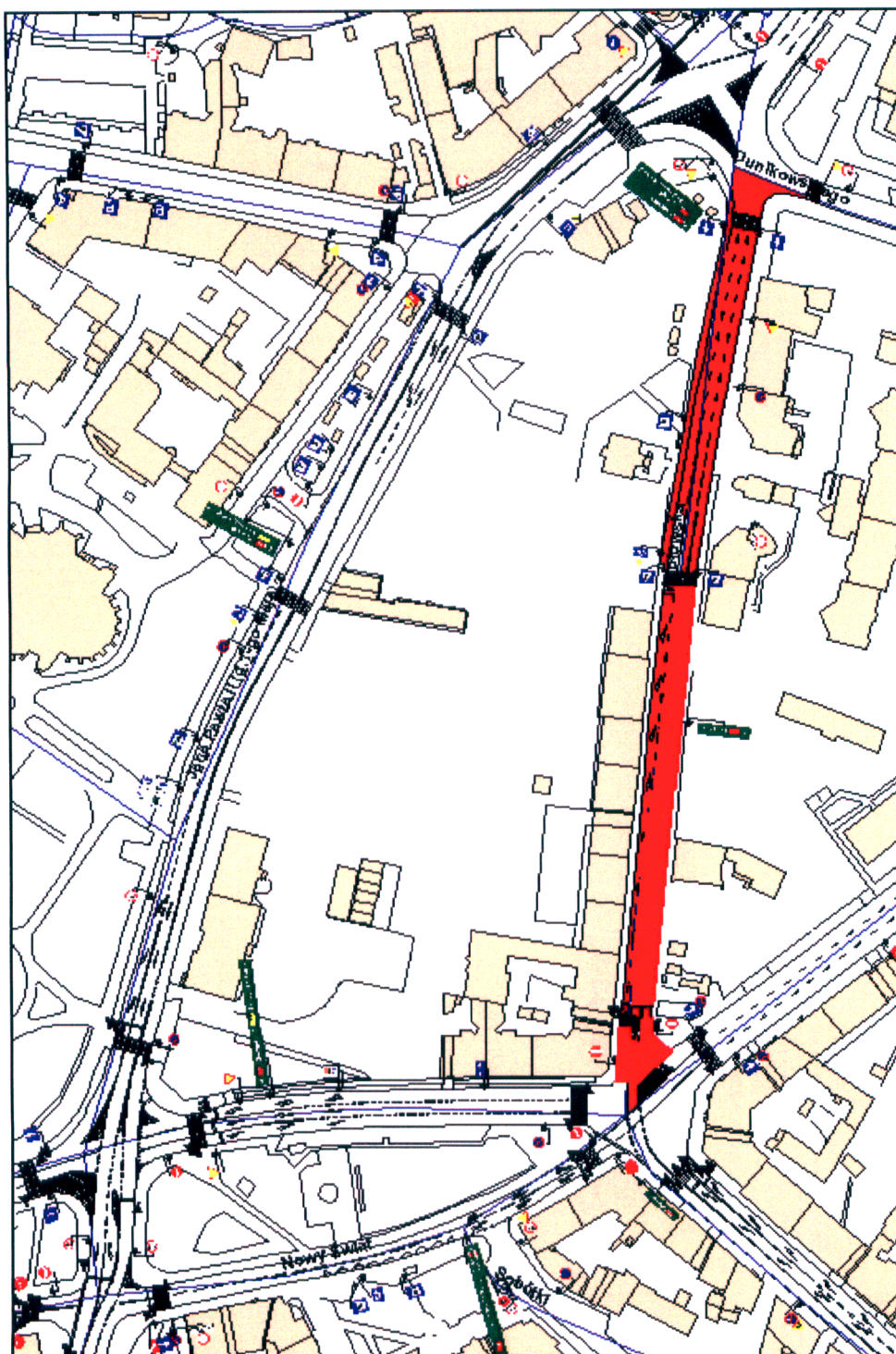

przedmiotowa ulica



Naczelnik Wydziału
mgr Irena Dąbrowska

ul. Portowa

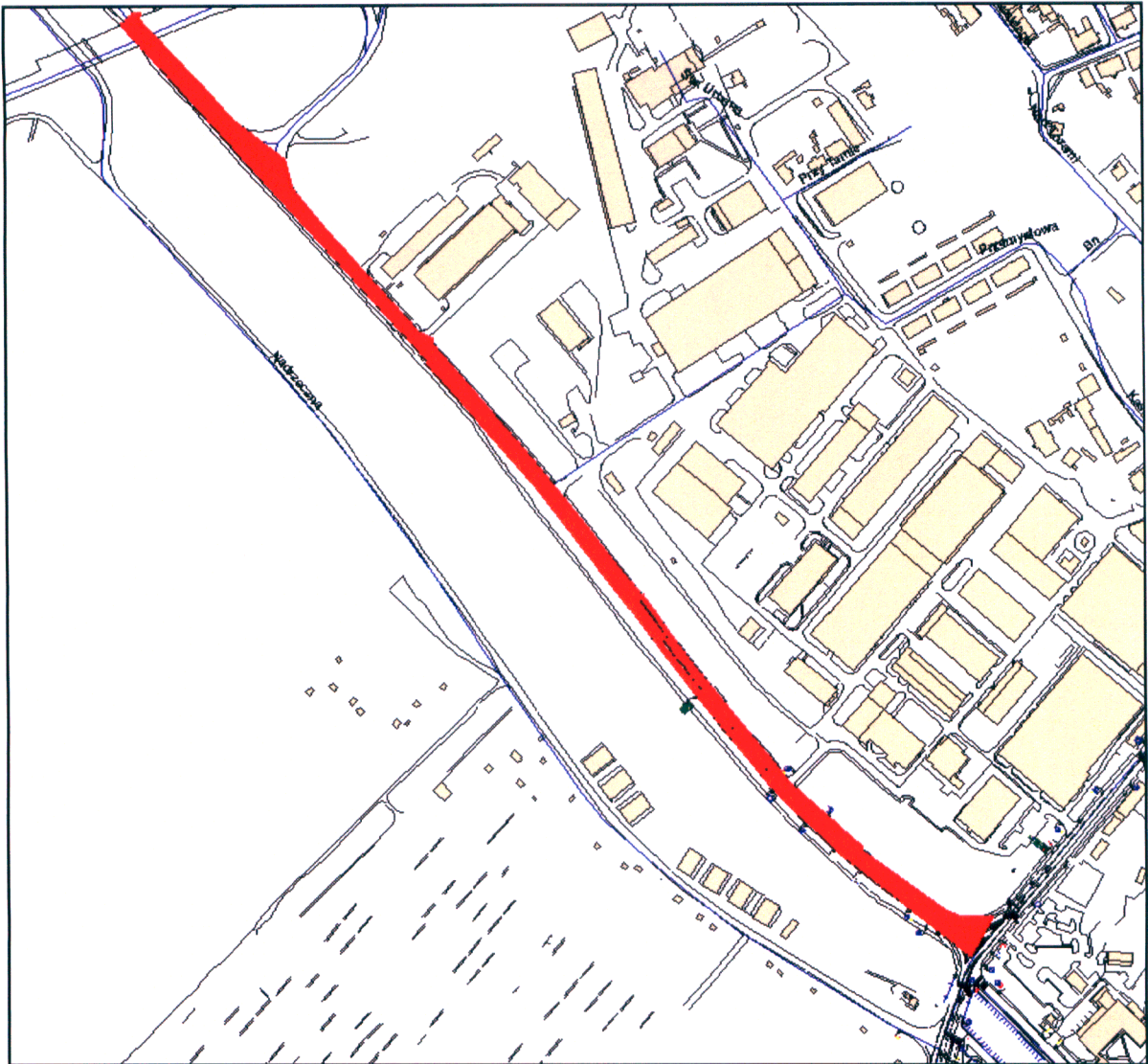

przedmiotowa ulica

Naczelnik Wydziału
mgr Irena Dąbrowska