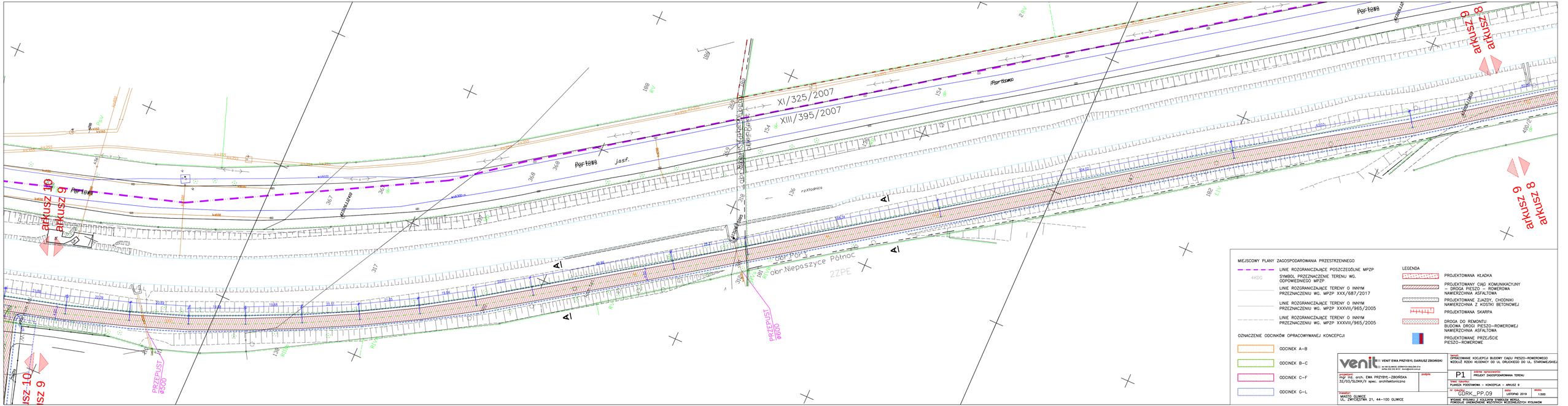

arkusz 10
arkusz 9
arkusz 9
arkusz 8
arkusz 9
arkusz 8
XI/325/2007
XIII/395/2007
Portowa
Jasf.
obr.Port
obr.Niepaszyce Północ
2ZPE
PRZEPUST Ø600
PRZEPUST Ø500
MIEJSCOWY PLANY ZAGOSPODAROWANIA PRZESTRZENNEGO
LINIE ROZGRANICZAJĄCE POSZCZEGÓLNE MPZP
4KDG
SYMBOL PRZEZNACZENIE TERENU WG. ODPOWIEDNIEGO MPZP
LINIE ROZGRANICZAJĄCE TERENY O INNYM PRZEZNACZENIU WG. MPZP XXX/687/2017
LINIE ROZGRANICZAJĄCE TERENY O INNYM PRZEZNACZENIU WG. MPZP XXXVIII/965/2005
LINIE ROZGRANICZAJĄCE TERENY O INNYM PRZEZNACZENIU WG. MPZP XXXVIII/965/2005
OZNACZENIE ODCINKÓW OPRACOWYWANEJ KONCEPCJI
ODCINEK A–B
ODCINEK B–C
ODCINEK C–F
ODCINEK G–L
LEGENDA
PROJEKTOWANA KŁADKA
PROJEKTOWANY CIĄG KOMUNIKACYJNY – DROGA PIESZO – ROWEROWA NAWIERZCHNIA ASFALTOWA
PROJEKTOWANE ZJAZDY, CHODNIKI NAWIERZCHNIA Z KOSTKI BETONOWEJ
PROJEKTOWANA SKARPA
DROGA DO REMONTU BUDOWA DROGI PIESZO–ROWEROWEJ NAWIERZCHNIA ASFALTOWA
PROJEKTOWANE PRZEJŚCIE PIESZO–ROWEROWE
venit
VENIT EWA PRZYBYŁ DARIUSZ ZBOIŃSKI
44-100 GLIWICE, GÓRNICZA WIEŚCIA 27 a
tel.: 032 232 40 31 www.@venit.com.pl
projektant:
mgr inż. arch. EWA PRZYBYŁ–ZBOIŃSKA
32/03/SLOKK/II spec. architektoniczna
podpis:
inwestor:
MIASTO GLIWICE
UL. ZWYCIĘSTWA 21, 44–100 GLIWICE
tematy:
OPRACOWANIE KOCJEPCJI BUDOWY CIĄGU PIESZO–ROWEROWEGO WZDŁUŻ RZEKI KŁODNICY OD UL. ORLICKIEGO DO UL. STAROMIEJSKIEJ
P1
zakres opracowania:
PROJEKT ZAGOSPODAROWANIA TERENU
tytuł rysunku:
PLANSZA PODSTAWOWA – KONCEPCJA – ARKUSZ 9
nr rysunku:
GÓRK_PP.09
data:
LISTOPAD 2019
skala:
1:500
WYDANIE RYSUNKU Z KOLEJNYM SYMBOLEM WERSJI, POWODUJE UNIEWAŻNIENIE WSZYSTKICH WCZEŚNIEJSZYCH RYSUNKÓW
1105x297