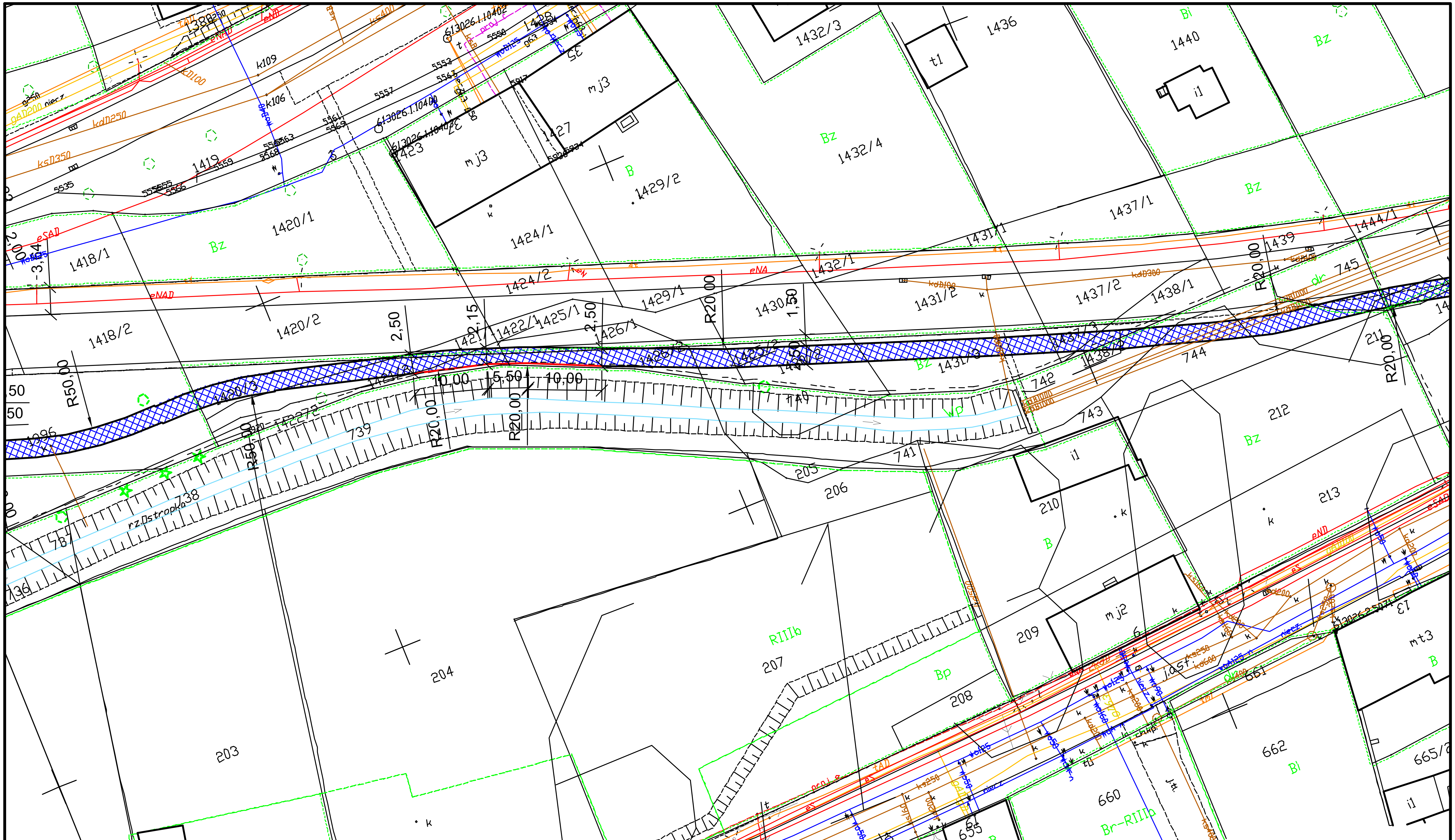

LEGENDA:

Zakres opracowania geodezyjnego

694 — Granica i numer działki

Istniejący kabel teletechniczny

Istniejący wodociąg

Istniejący gazociąg

Istniejąca kanalizacja

Istniejący kabel energetyczny

Projektowane nawierzchnie

Projektowany samodzielny ciąg rowerowy dwukierunkowy

Istniejące drzewa do wycinki lub podcięcia systemu korzeniowego

Istniejące krzewy lub żywopłoty do wycinki

drzewa nie potwierdzone w terenie

Istniejące nie wykazane na mapie z zasobu

EURODROGA mgr inż. Milan STERNIK
44–100 Gliwice, Aleja Majowa 14/59; Tel. 0 605 768 577

Inwestor: Urząd Miasta Gliwice, ul. Zwycięstwa 21, 44–100 Gliwice

Projektant	mgr inż. M.STERNIK	213/02	03.2020	Nr projektu: PT–013/20
Opracował	mgr inż. M.STERNIK	213/02	03.2020	
Sprawdził				

Projekt: Koncepcja budowy ścieżki rowerowej od ulicy Kosów poprzez ul. Słowackiego do ulicy Zawiszy Czarnego w Gliwicach

Branża: DROGOWA
Faza: Koncepcja

Treść rysunku: Plan sytuacyjny – szczegół wszystkie warianty
Ominięcie działki wodnej rzeki Ostropki

Nr rys.: 05

Skala: 1:500